

Amozoc de Mota, Puebla a 08 de Agosto de 2019

Asunto: Alumnos Aceptados.

**A QUIEN CORRESPONDA
PRESENTE**

Por este medio reciban un cordial saludo, al tiempo que hacemos de su conocimiento la relación de alumnos aceptados de la primera y segunda etapa de ingreso de la Universidad Politécnica de Amozoc.

Para lo cual tendrás que localizar el No. de solicitud de tu ficha de examen, misma que presentarás al momento de la inscripción.

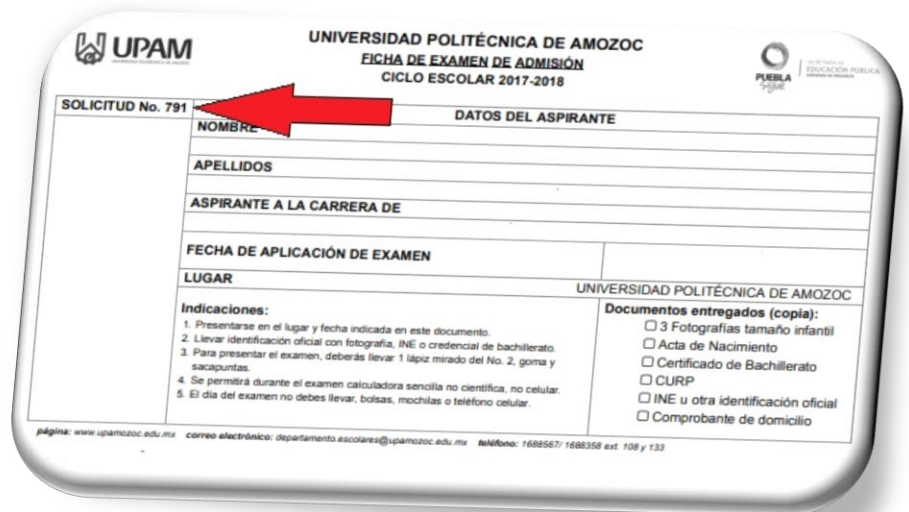

UNIVERSIDAD POLITÉCNICA DE AMOZOC
FICHA DE EXAMEN DE ADMISIÓN
CICLO ESCOLAR 2017-2018

SOLICITUD No. 791

DATOS DEL ASPIRANTE

NOMBRE _____

APELLIDOS _____

ASPIRANTE A LA CARRERA DE _____

FECHA DE APLICACIÓN DE EXAMEN _____

LUGAR _____ UNIVERSIDAD POLITÉCNICA DE AMOZOC

Indicaciones:

1. Presentarse en el lugar y fecha indicada en este documento.
2. Llevar identificación oficial con fotografía, INE o credencial de bachillerato.
3. Para presentar el examen, deberás llevar 1 lápiz mirado del No. 2, goma y sacapuntas.
4. Se permitirá durante el examen calculadora sencilla no científica, no celular.
5. El día del examen no debes llevar, bolsas, mochilas o teléfono celular.

Documentos entregados (copia):

- 3 Fotografías tamaño infantil
- Acta de Nacimiento
- Certificado de Bachillerato
- CURP
- INE u otra identificación oficial
- Comprobante de domicilio

página: www.upamozoc.edu.mx correo electrónico: departamento.escolares@upamozoc.edu.mx teléfono: 1688567/1688358 ext. 108 y 133

LICENCIATURA EN TERAPIA FÍSICA							
1711	1737	1780	1822	1898	1931	1987	2017
1713	1739	1782	1824	1899	1951	1988	2022
1714	1742	1783	1835	1900	1958	1999	2026
1715	1748	1784	1836	1904	1964	2000	2114
1716	1749	1796	1839	1907	1965	2006	2115
1718	1752	1802	1850	1909	1969	2008	
1724	1758	1803	1851	1910	1975	2009	
1725	1759	1804	1864	1914	1976	2010	
1726	1768	1816	1865	1924	1980	2012	
1736	1770	1819	1876	1930	1982	2015	

INGENIERÍAS:

INGENIERÍA EN ENERGÍA	INGENIERÍA EN SOFTWARE	INGENIERÍA EN TECNOLOGÍAS DE MANUFACTURA	INGENIERÍA AUTOMOTRIZ		
2090	2039	2047	1649	1597	1663
2111	2088	2107	1611	1620	1687
2106	2062	2055	1681	1635	1664
2044	2050	2058	1607	1641	1599
2109	2060	2048	1680	1672	1645
2061	2034	2077	1690	2105	1612
2036	2068	2091	1688	2102	1692
2081	2030	2094	1646	2035	1696
2054	2043	2104	1667	2046	1648
2075	2084	2074	1614	2095	2041
2103	2032	2072	1659	2108	2049
2110	2052	2028	1647	2076	2065
2089	2099	2064	1652	2083	2040
2042		2085	1644	2045	2096
2063		2057	1598	2029	2100
2067		2079	1671	2051	2069
2053		2082	1683	2113	2112
2101		2087	1596	2056	
2086		2066	1623	2059	
2073		2071	1695	2033	
		2038	1632	2078	

Recuerda que los resultados son definitivos y no habrá prórroga, para continuar con tu proceso consulta la siguiente información:

UNIVERSIDAD POLITÉCNICA DE AMOZOC

Calle Ampliación Luis Oropeza, No.5202. Col. Ampliación San Andrés Las Vegas.
 Amozoc, Puebla. C.P. 72980 Tel. (222) 168 80 37 / 168 83 58 / 890 13 92 / 890 35 45
 Correo: correspondencia@upamozoc.edu.mx



PROCESO DE INSCRIPCIÓN

Cuatrimstre Septiembre-Diciembre 2019

Paso 1.- Descargar la referencia de pago de Inscripción Anual y Colegiatura por Cuatrimestre.

Fechas: del 08 al 10 de Agosto del 2019

1.1 El aspirante aceptado, deberá ingresar a la siguiente liga:

<https://ri.puebla.gob.mx/>

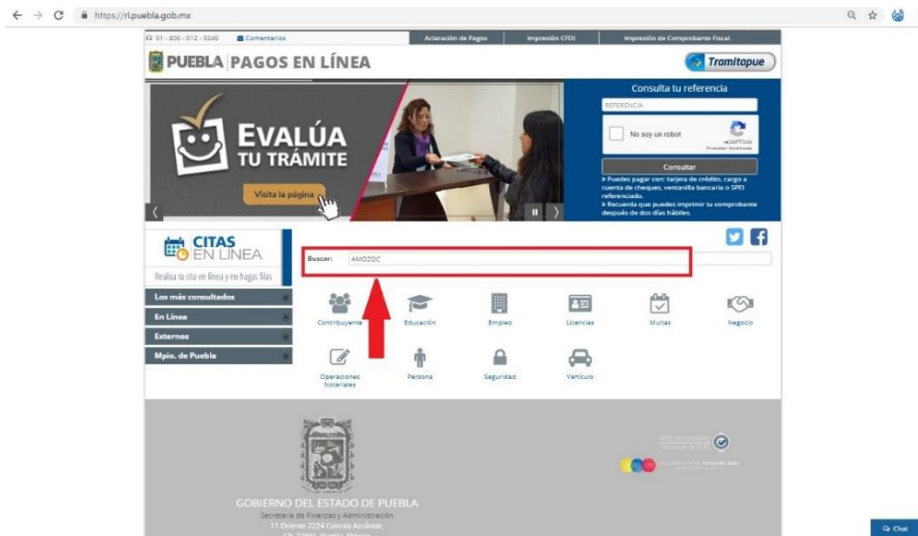

1.2 En la barra **Buscar**, teclea la palabra "Amozoc", y a continuación se desplegará un menú, donde deberá elegir la opción **Inscripción Anual**.

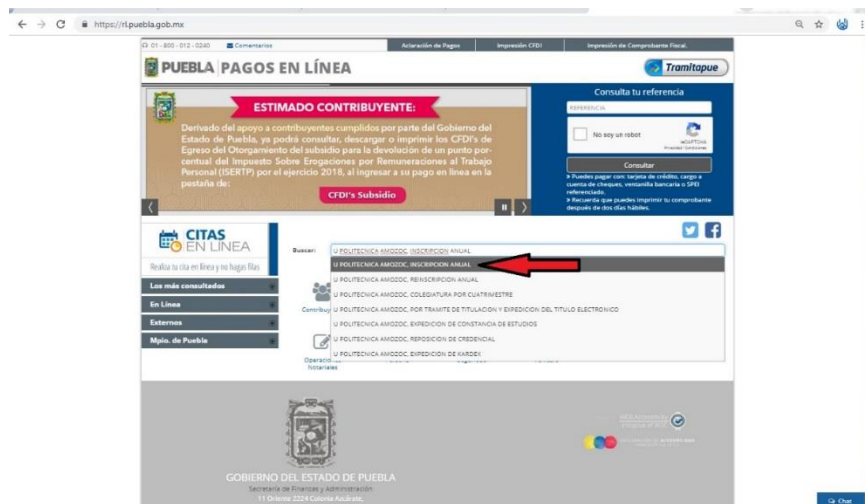

UNIVERSIDAD POLITÉCNICA DE AMOZOC

Calle Ampliación Luis Oropeza, No.5202. Col. Ampliación San Andrés Las Vegas.
Amozoc, Puebla. C.P. 72980 Tel. (222) 168 80 37 / 168 83 58 / 890 13 92 / 890 35 45
Correo: correspondencia@upamozoc.edu.mx



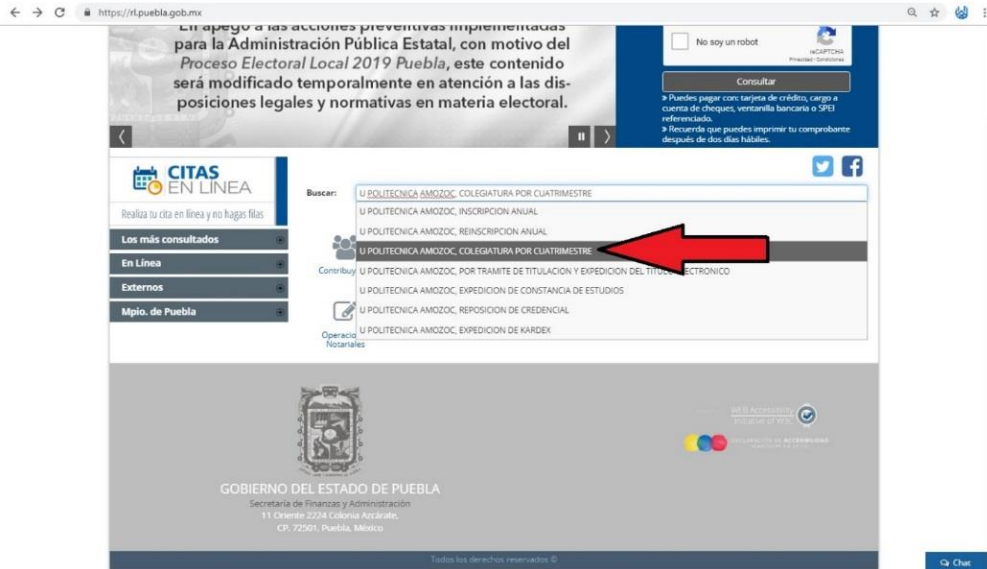

1.3 Al seleccionar alguno de los conceptos anteriores aparecerá una ventana emergente la cual deberá dar clic en Aceptar. Seguido de esto, lo dirigirá a una nueva pestaña donde llenará los datos que le solicita de forma puntual.

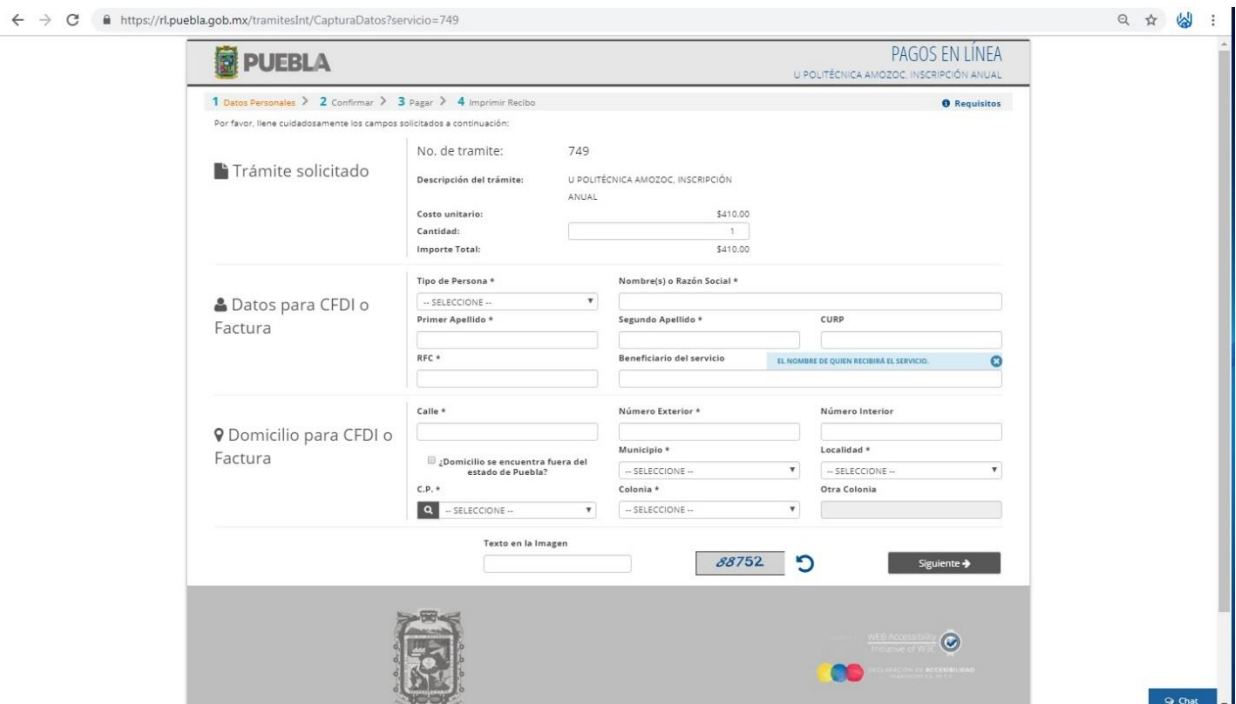

NOTA: En el campo Tipo de Persona seleccionar “FÍSICA”, el campo RFC se completa en automático, en caso de no ser así, deberá colocar los primeros diez dígitos de su CURP. Los datos que no sean correctos al momento del llenado de los formatos, serán responsabilidad del interesado.

Anote el texto de la imagen y de click en el botón Siguiente.

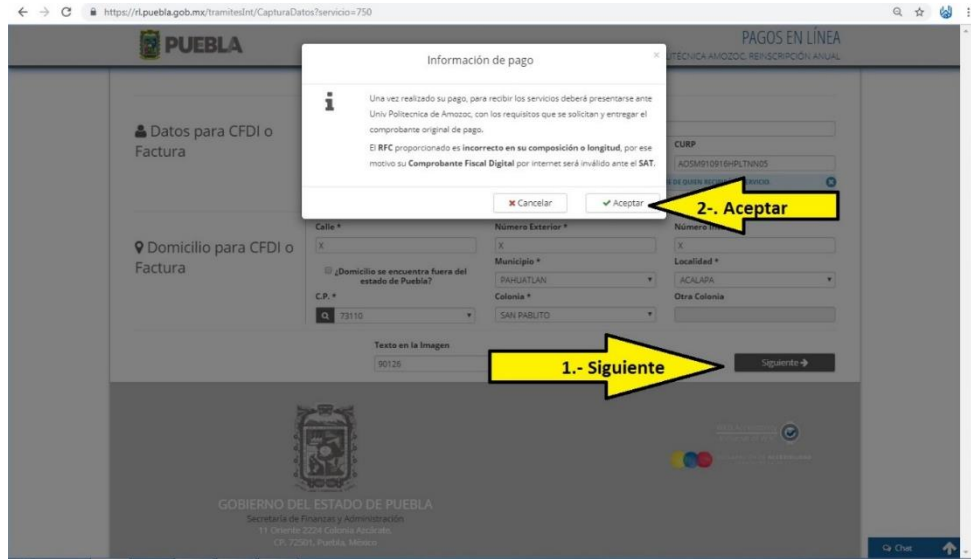

En la nueva pestaña deberá revisar que todos sus datos estén correctos y dar clic en el botón imprimir orden.

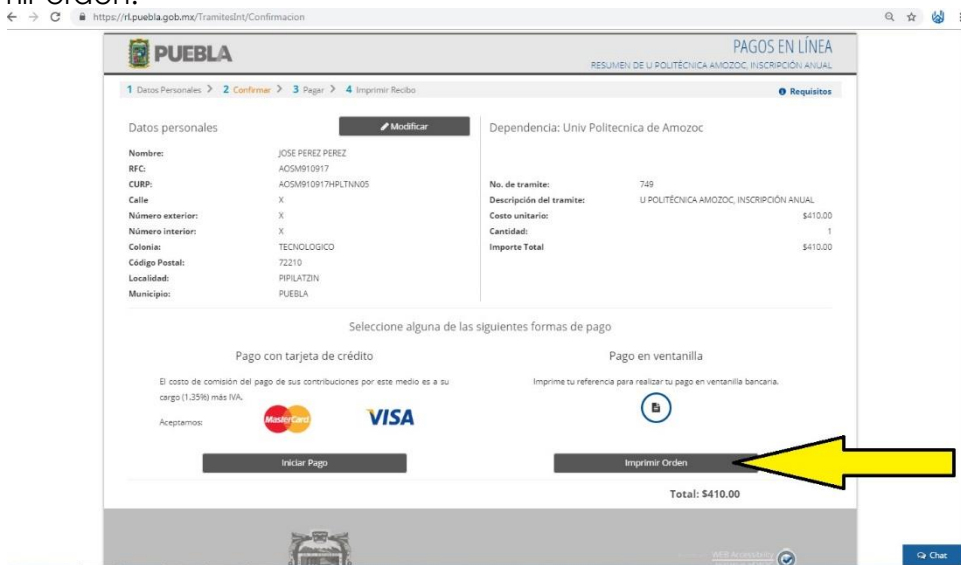

La nueva pestaña contendrá un documento, mismo que tendrá que imprimir y acudir a la institución bancaria de su preferencia y que esté mencionada en la orden de pago.

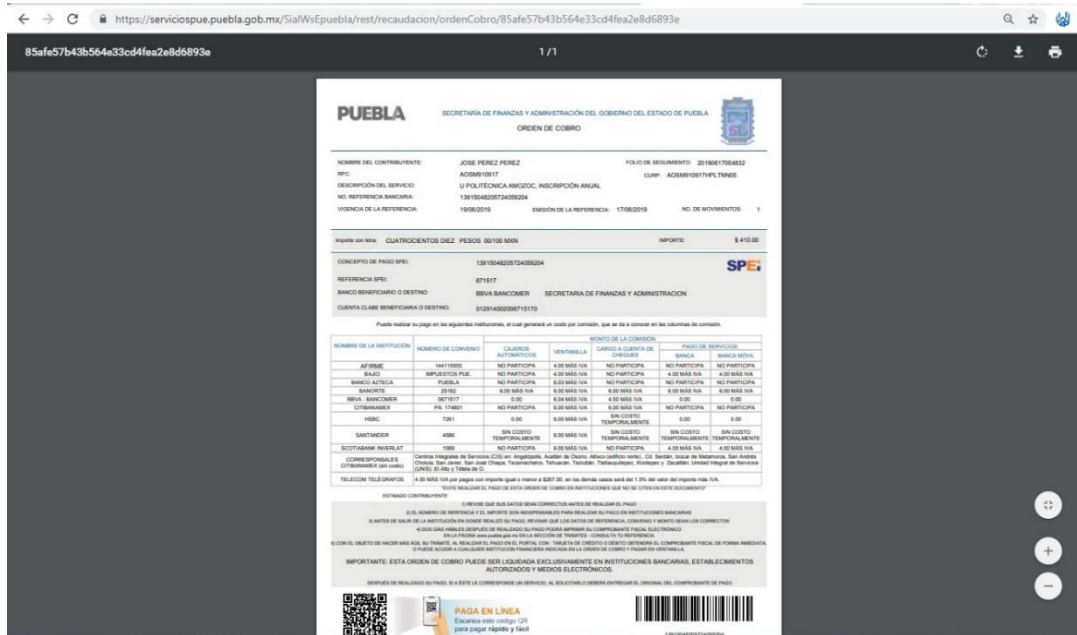

PUEBLA SECRETARÍA DE FINANZAS Y ADMINISTRACIÓN DEL GOBIERNO DEL ESTADO DE PUEBLA
ORDEN DE COBRO

NOMBRE DEL CONTRIBUYENTE: JOSE PEREZ PEREZ FOLIO DE REGISTRO: 2010017054832
RFC: ACO5801917 DESCRIPCIÓN DEL SERVICIO: U POLITECNICA AMOZOC, INSCRIPCIÓN ANUAL CURP: ACO5801917H1717N05
NO. REFERENCIA BANCARIA: 138150420572405204 EMISSION DE LA REFERENCIA: 17062019 NO. DE MOVIMIENTOS: 1
VIGENCIA DE LA REFERENCIA: 19062019

Importe con IVA: CUATROCIENTOS DIEZ PESOS 00/100 MON. IMPORTE: \$ 415.00

CONCEPTO DE PAGO SPE: 138150420572405204
REFERENCIA SPE: 871517
BANCO BENEFICARIO O DESTINO: BEVA BANCOMER SECRETARIA DE FINANZAS Y ADMINISTRACION
CUENTA CLASE BENEFICARIA O DESTINO: 012814002008713170

NOMBRE DE LA INSTITUCIÓN	ASIGNADO DE COBRO	MONTOS DE LA COBRO		PAGO DE SERVICIOS	
		CUANTÍA AUTOMÁTICA	VENTAJILLA	BANCA	BANCA MÉDULA
AFIRME	54117001	NO PARTICIPA	4.00 MÁS IVA	NO PARTICIPA	NO PARTICIPA
BAJO	IMPUESTOS PUE	NO PARTICIPA	4.00 MÁS IVA	NO PARTICIPA	4.00 MÁS IVA
BANCO AFIRME	PUEBLA	NO PARTICIPA	6.00 MÁS IVA	NO PARTICIPA	NO PARTICIPA
BANORTE	2102	6.00 MÁS IVA	6.00 MÁS IVA	6.00 MÁS IVA	6.00 MÁS IVA
BEVA BANCOMER	871517	6.00 MÁS IVA	6.00 MÁS IVA	6.00 MÁS IVA	6.00 MÁS IVA
CIERRE	2102	6.00 MÁS IVA	6.00 MÁS IVA	6.00 MÁS IVA	6.00 MÁS IVA
HSBC	7581	6.00 MÁS IVA	6.00 MÁS IVA	6.00 MÁS IVA	6.00 MÁS IVA
SCOTTISMAN RIVERLAT	4086	6.00 MÁS IVA	6.00 MÁS IVA	6.00 MÁS IVA	6.00 MÁS IVA

ESTADO CONTRIBUYENTE: VERIFICAR QUE SUS DATOS SEAN CORRECTOS ANTES DE REALIZAR EL PAGO.
Si el número de referencia y el importe son incorrectos por alguna razón, se debe acudir a la institución bancaria para realizar el pago.
Si el número de referencia y el importe son correctos, se debe acudir a la institución bancaria para realizar el pago.
Si el número de referencia y el importe son correctos, se debe acudir a la institución bancaria para realizar el pago.
Si el número de referencia y el importe son correctos, se debe acudir a la institución bancaria para realizar el pago.

IMPORTE: ESTA ORDEN DE COBRO PUEDE SER LIQUIDAD EXCLUSIVAMENTE EN INSTITUCIONES BANCARIAS, ESTABLECIMIENTOS AUTOMÁTICOS Y MEDIOS ELECTRÓNICOS.

DESPUÉS DE REALIZAR EL PAGO, SI A ESE LA COMPROBANTE UN SERVIDOR, AL SOLICITADO DEBERÁ ENTREGAR EL ORIGINAL DEL COMPROBANTE DE PAGO.

Una vez que obtuviste la referencia, repite los paso seleccionando ahora la opción de **COLEGIATURA POR CUATRIMESTRE.**

NOTA: Recuerde que el procedimiento se realiza 2 veces con los dos conceptos a pagar, por lo tanto tendrá que presentar las 2 referencias con los dos comprobantes Fiscales.

48 horas hábiles después de realizar el pago ingresa a la siguiente liga para descargar los comprobantes fiscales:

<https://rl.puebla.gob.mx/Referencia/ImprimirCfe>.

Deberás ingresar el número de referencia de las Órdenes de Cobro que pagaste con anterioridad (Inscripción Anual y Colegiatura por Cuatrimestre). El número de referencia está marcada con color rojo en la imagen siguiente.

PUEBLA SECRETARÍA DE FINANZAS Y ADMINISTRACIÓN DEL GOBIERNO DEL ESTADO DE PUEBLA
ORDEN DE COBRO

NOMBRE DEL CONTRIBUYENTE: **QUADALUPE BAEZ SOTO**
RFC: **BASGM41220**
DESCRIPCIÓN DEL SERVICIO: **TF 88 KARDEX**

NO. DE REFERENCIA: **13810423201621911291**

IMPORTE: **\$ 30.00**

CONCEPTO DE PAGO: **SI**
REFERENCIA SPEI: **871817**
BANCO BENEFICIARIO (DESTINO): **BIVA-BANCOMER**
CUENTA CLABE BENEFICIARIO (DESTINO): **01281400200715170**

NOMBRE DE LA INSTITUCIÓN	NÚMERO DE CONVENIO	MONTOS DE LA COMISIÓN					
		CAJEROS AUTOMÁTICOS	VENTANILLA	CARGO A CUENTA DE CHEQUES	BANCA ELECTRÓNICA	BANCA MÓVIL	PAGOS DE SERVICIOS
AFIRME	144315503	NO APLICA	4.00 + IVA	NO PARTICIPA	NO PARTICIPA	NO PARTICIPA	NO PARTICIPA
HIBCO	7281	SIN COSTO	4.00 + IVA	SIN COSTO	SIN COSTO	SIN COSTO	SIN COSTO
BAJIO	BW708 PUE.	NO APLICA	3.00 + IVA	TEMPORALMENTE	SIN COSTO	4.00 + IVA	4.00 + IVA
BIVA - BANCOMER	071817	SIN COSTO	3.00 + IVA	4.00 + IVA	SIN COSTO	SIN COSTO	SIN COSTO
BANAMEX	PA 174821	NO APLICA	4.00 + IVA	4.00 + IVA	NO PARTICIPA	NO PARTICIPA	NO PARTICIPA
ECOTIASBANK	1089	NO APLICA	4.00 + IVA	NO PARTICIPA	4.00 + IVA	4.00 + IVA	4.00 + IVA
BANORTE	2692	SIN COSTO	3.00 + IVA	4.00 + IVA	4.00 + IVA	4.00 + IVA	4.00 + IVA
BANITANDER	4586	SIN COSTO	4.00 + IVA	SIN COSTO	SIN COSTO	SIN COSTO	SIN COSTO
TELECOM TELEFONOS	4.00 + IVA POR PAGOS CON IMPORTE MENOR A \$267.00. EN LOS DEMÁS CASOS SERÁ DEL 1.5% DEL VALOR DEL IMPORTE MÁS IVA.	TEMPORALMENTE	4.00 + IVA	TEMPORALMENTE	TEMPORALMENTE	TEMPORALMENTE	TEMPORALMENTE

ESTIMADO CONTRIBUYENTE:

INGRESA EL NÚMERO DE REFERENCIA

Impresión de Comprobante Fiscal: X

https://ti.puebla.gob.mx/Referencia/ImprimirCfe

PAGOS EN LÍNEA
Impresión de Comprobante Fiscal Electrónico

Q Impresión de Comprobante Fiscal Electrónico

» Recuerda que puedes imprimir tu comprobante después de dos días hábiles

Referencia:

No soy un robot 

Ingresa el número de referencia

Buscar

Gobierno del Estado de Puebla

Basado en: WEB Accessibility Initiative of W3C

Al ingresar el número de referencia en automático se abrirá una segunda página como se muestra a continuación:

UNIVERSIDAD POLITÉCNICA DE AMOZOC

Calle Ampliación Luis Oropeza, No.5202. Col. Ampliación San Andrés Las Vegas.
Amozoc, Puebla. C.P. 72980 Tel. (222) 168 80 37 / 168 83 58 / 890 13 92 / 890 35 45
Correo: correspondencia@upamozoc.edu.mx



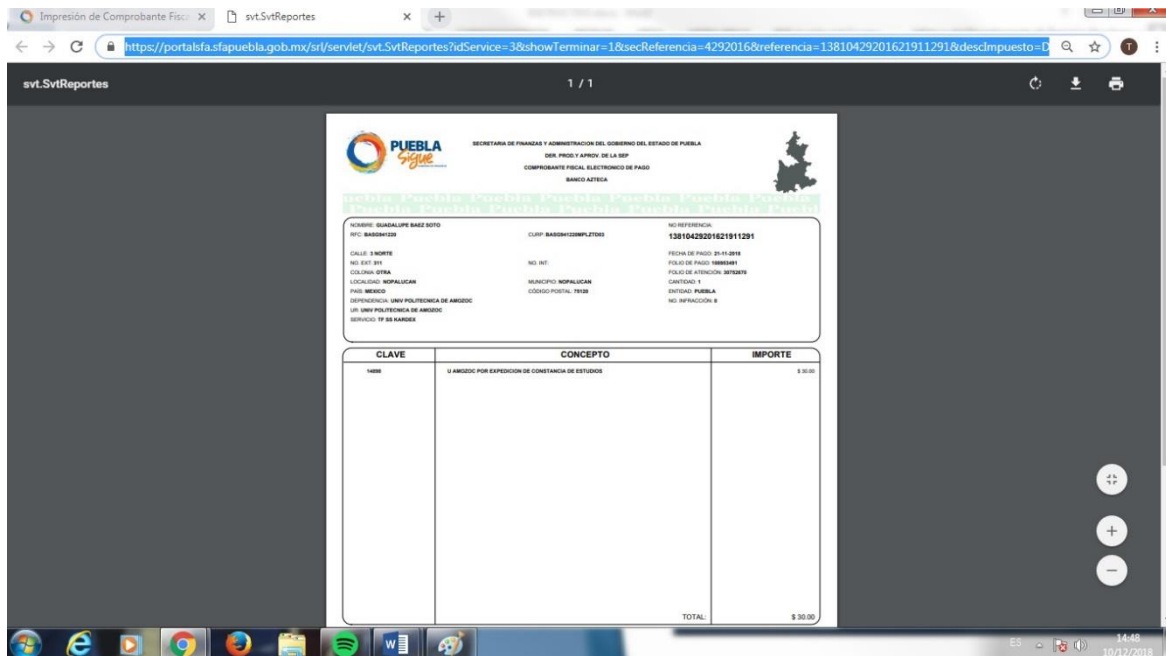

Imprime 2 copias y continúa al siguiente paso del proceso.

Paso 2.- Realiza el cuestionario de contexto UPAM.

Fechas: Del 12 al 13 de Agosto de 2019

Para el siguiente paso deberás contar con un correo electrónico de GMAIL, para poder acceder al cuestionario.

Ingresa a la siguiente liga: <https://forms.gle/8cnh2cBpKRNGUjqLA> en la cual tendrás que llenar el cuestionario de manera obligatoria para continuar tu proceso, al finalizar se enviará un correo con los documentos que debes entregar.

Paso 3.- Entrega de documentos originales.

Fechas: Del 14 al 16 de agosto de 2019

Presentarse en el Departamento de Servicios Escolares de la Universidad, con los documentos que se te indicaron en el correo electrónico en un horario de 08:30 a 14:00 horas.

Paso 4.- Curso Propedéutico.

Fechas: Del día 19 al 30 de agosto

El horario y el salón se darán a conocer en los próximos días en las redes sociales y página web de la universidad.

Paso 5.- Examen de Ubicación de Inglés.

Fechas: Único día 23 de Agosto de 2019

En el curso propedéutico, recibirás las indicaciones para el examen de ubicación de inglés el cual entregarás en Servicios Escolares.

Importante: Cumplir con todos los pasos de este proceso en las fechas indicadas para ser considerado alumno inscrito en la Universidad, si no finalizas alguno de los pasos anteriores no se te tomará en cuenta para matrícula.