



**Universidad Politécnica de Amozoc Puebla**  
Estado de Puebla

**Estado de Situación Financiera**

**Al 31/ene/2025**

(Cifras en Pesos)

Usu: Ma. Gpe  
Rep: rptEstadoSituacionFinanciera

Fecha y hora de Impresión | 14/feb/2025  
03:07 p.m.

CONCEPTO	2025	2024	CONCEPTO	2025	2024
<b>ACTIVO</b>			<b>PASIVO</b>		
<b>ACTIVO CIRCULANTE</b>			<b>PASIVO CIRCULANTE</b>		
EFFECTIVO Y EQUIVALENTES	\$1,407,402.15	\$1,356,210.58	CUENTAS POR PAGAR A CORTO PLAZO	\$991,759.79	\$1,299,698.36
DERECHOS A RECIBIR EFECTIVO O EQUIVALENTES	\$12,002.44	\$1,725.24	DOCUMENTOS POR PAGAR A CORTO PLAZO	\$0.00	\$0.00
DERECHOS A RECIBIR BIENES O SERVICIOS	\$0.00	\$0.00	PORCIÓN A CORTO PLAZO DE LA DEUDA PÚBLICA A LARGO PLAZO	\$0.00	\$0.00
INVENTARIOS	\$0.00	\$0.00	TÍTULOS Y VALORES A CORTO PLAZO	\$0.00	\$0.00
ALMACENES	\$0.00	\$0.00	PASIVOS DIFERIDOS A CORTO PLAZO	\$0.00	\$0.00
ESTIMACIÓN POR PÉRDIDA O DETERIORO DE ACTIVOS CIRCULANTES	\$0.00	\$0.00	FONDOS Y BIENES DE TERCEROS EN GARANTÍA Y/O ADMINISTRACIÓN A CORTO PLAZO	\$0.00	\$0.00
OTROS ACTIVOS CIRCULANTES	\$0.00	\$0.00	PROVISIONES A CORTO PLAZO	\$0.00	\$0.00
			OTROS PASIVOS A CORTO PLAZO	\$0.00	\$0.00
<b>Total de Activos Circulantes</b>	<b>\$1,419,404.59</b>	<b>\$1,357,935.82</b>	<b>Total de Pasivos Circulantes</b>	<b>\$991,759.79</b>	<b>\$1,299,698.36</b>
<b>ACTIVO NO CIRCULANTE</b>			<b>PASIVO NO CIRCULANTE</b>		
INVERSIONES FINANCIERAS A LARGO PLAZO	\$0.00	\$0.00	CUENTAS POR PAGAR A LARGO PLAZO	\$0.00	\$0.00
DERECHOS A RECIBIR EFECTIVO O EQUIVALENTES A LARGO PLAZO	\$0.00	\$0.00	DOCUMENTOS POR PAGAR A LARGO PLAZO	\$0.00	\$0.00
BIENES INMUEBLES, INFRAESTRUCTURA Y CONSTRUCCIONES EN PROCESO	\$90,950,623.77	\$90,950,623.77	DEUDA PÚBLICA A LARGO PLAZO	\$0.00	\$0.00
BIENES MUEBLES	\$77,718,300.26	\$77,718,300.26	PASIVOS DIFERIDOS A LARGO PLAZO	\$0.00	\$0.00
ACTIVOS INTANGIBLES	\$4,347,638.24	\$4,347,638.24	FONDOS Y BIENES DE TERCEROS EN GARANTÍA Y/O ADMINISTRACIÓN A LARGO PLAZO	\$0.00	\$0.00
DEPRECIACIÓN, DETERIORO Y AMORTIZACIÓN ACUMULADA DE BIENES	-\$112,500,290.52	-\$111,964,404.99	PROVISIONES A LARGO PLAZO	\$0.00	\$0.00
ACTIVOS DIFERIDOS	\$0.00	\$0.00			
ESTIMACIÓN POR PÉRDIDA O DETERIORO DE ACTIVOS NO CIRCULANTES	\$0.00	\$0.00			
OTROS ACTIVOS NO CIRCULANTES	\$0.00	\$0.00	<b>Total de Pasivos No Circulantes</b>	<b>\$0.00</b>	<b>\$0.00</b>
<b>Total de Activos No Circulantes</b>	<b>\$60,516,271.75</b>	<b>\$61,052,157.28</b>	<b>Total del Pasivo</b>	<b>\$991,759.79</b>	<b>\$1,299,698.36</b>
<b>Total del Activo</b>	<b>\$61,935,676.34</b>	<b>\$62,410,093.10</b>	<b>HACIENDA PÚBLICA/ PATRIMONIO</b>		
			<b>HACIENDA PÚBLICA/PATRIMONIO CONTRIBUIDO</b>	<b>\$126,596,788.02</b>	<b>\$126,596,788.02</b>
			APORTACIONES	\$126,596,788.02	\$126,596,788.02
			DONACIONES DE CAPITAL	\$0.00	\$0.00
			ACTUALIZACIÓN DE LA HACIENDA PÚBLICA/PATRIMONIO	\$0.00	\$0.00
			<b>HACIENDA PÚBLICA /PATRIMONIO GENERADO</b>	<b>-\$65,652,871.47</b>	<b>-\$65,486,393.28</b>
			RESULTADOS DEL EJERCICIO (AHORRO/ DESAHORRO)	-\$166,378.19	-\$6,685,502.76
			RESULTADOS DE EJERCICIOS ANTERIORES	-\$17,920,751.71	-\$11,235,148.95
			REVALÚOS	\$0.00	\$0.00
			RESERVAS	\$0.00	\$0.00



Universidad Politécnica de Amozoc Puebla  
Estado de Puebla  
Estado de Situación Financiera

Usu: Ma. Gpe  
Rep: rptEstadoSituacionFinanciera

Al 31/ene/2025  
(Cifras en Pesos)

Fecha y hora de Impresión 14/feb/2025 03:07 p.m.

CONCEPTO	2025	2024	CONCEPTO	2025	2024
			RECTIFICACIONES DE RESULTADOS DE EJERCICIOS ANTERIORES	-\$47,565,741.57	-\$47,565,741.57
			EXCESO O INSUFICIENCIA EN LA ACTUALIZACIÓN DE LA HACIENDA PÚBLICA/ PATRIMONIO	\$0.00	\$0.00
			RESULTADO POR POSICIÓN MONETARIA	\$0.00	\$0.00
			RESULTADO POR TENENCIA DE ACTIVOS NO MONETARIOS	\$0.00	\$0.00
			<b>Total Hacienda Pública/Patrimonio</b>	<b>\$60,943,916.55</b>	<b>\$61,110,394.74</b>
			<b>Total del Pasivo y Hacienda Pública/Patrimonio</b>	<b>\$61,935,676.34</b>	<b>\$62,410,093.10</b>



**Universidad Politécnica de Amozoc Puebla**  
**Estado de Puebla**  
**Estado de Situación Financiera**

Usr: Ma. Gpe  
 Rep: rptEstadoSituacionFinanciera

**Al 31/ene/2025**  
 (Cifras en Pesos)

Fecha y 14/feb/2025  
 hora de Impresión 03:07 p.m.

CONCEPTO	2025	2024	CONCEPTO	2025	2024
<b>CUENTAS DE ORDEN CONTABLES</b>			<b>CONTRATO DE COMODATO POR BIENES</b>	<b>\$0.00</b>	<b>\$0.00</b>
<b>VALORES</b>	<b>\$0.00</b>	<b>\$0.00</b>			
VALORES EN CUSTODIA	\$0.00	\$0.00			
CUSTODIA DE VALORES	\$0.00	\$0.00			
INSTRUMENTOS DE CREDITO PRESTADOS A FORMADORES DE MERCADO	\$0.00	\$0.00			
PRESTAMO DE INSTRUMENTOS DE CREDITO A FORMADORES DE MERCADO Y SU GARANTIA	\$0.00	\$0.00			
INSTRUMENTOS DE CREDITO RECIBIDOS EN GARANTIA DE LOS FORMADORES DE MERCADO	\$0.00	\$0.00			
GARANTIA DE CREDITOS RECIBIDOS DE LOS FORMADORES DE MERCADO	\$0.00	\$0.00			
<b>EMISIÓN DE OBLIGACIONES</b>	<b>\$0.00</b>	<b>\$0.00</b>			
AUTORIZACION PARA LA EMISION DE BONOS, TITULOS Y VALORES DE LA DEUDA PUBLICA INTERNA	\$0.00	\$0.00			
AUTORIZACION PARA LA EMISION DE BONOS, TITULOS Y VALORES DE LA DEUDA PUBLICA EXTERNA	\$0.00	\$0.00			
EMISIONES AUTORIZADAS DE LA DEUDA PUBLICA INTERNA Y EXTERNA	\$0.00	\$0.00			
SUSCRIPCION DE CONTRATOS DE PRESTAMOS Y OTRAS OBLIGACIONES DE LA DEUDA PUBLICA INTERNA	\$0.00	\$0.00			
SUSCRIPCION DE CONTRATOS DE PRESTAMOS Y OTRAS OBLIGACIONES DE LA DEUDA PUBLICA EXTERNA	\$0.00	\$0.00			
CONTRATOS DE PRESTAMOS Y OTRAS OBLIGACIONES DE LA DEUDA PUBLICA INTERNA Y EXTERNA	\$0.00	\$0.00			
<b>AVALES Y GARANTIAS</b>	<b>\$0.00</b>	<b>\$0.00</b>			
AVALES AUTORIZADOS	\$0.00	\$0.00			
AVALES FIRMADOS	\$0.00	\$0.00			
FIANZAS Y GARANTIAS RECIBIDAS POR DEUDAS A COBRAR	\$0.00	\$0.00			
FIANZAS Y GARANTIAS RECIBIDAS	\$0.00	\$0.00			
FIANZAS OTORGADAS PARA RESPALDAR OBLIGACIONES NO FISCALES DEL GOBIERNO	\$0.00	\$0.00			
FIANZAS OTORGADAS DEL GOBIERNO PARA RESPALDAR OBLIGACIONES NO FISCALES	\$0.00	\$0.00			
<b>JUICIOS</b>	<b>\$0.00</b>	<b>\$0.00</b>			
DEMANDAS JUDICIALES EN PROCESO DE RESOLUCIÓN	\$392,209.86	\$392,209.86			
RESOLUCIÓN DE DEMANDAS EN PROCESO JUDICIAL	\$392,209.86	\$392,209.86			
<b>INVERSIÓN MEDIANTE PROYECTOS PARA PRESTACIÓN DE SERVICIOS (PPS) Y SIMILARES</b>	<b>\$0.00</b>	<b>\$0.00</b>			
CONTRATOS PARA INVERSIÓN MEDIANTE PROYECTOS PARA PRESTACIÓN DE SERVICIOS (PPS) Y SIMILARES	\$0.00	\$0.00			
INVERSIÓN PÚBLICA CONTRATADA MEDIANTE PROYECTOS PARA PRESTACIÓN DE SERVICIOS (PPS) Y SIMILARES	\$0.00	\$0.00			
<b>BIENES CONCESIONADOS O EN COMODATO</b>	<b>\$0.00</b>	<b>\$0.00</b>			
BIENES BAJO CONTRATO EN CONCESIÓN	\$0.00	\$0.00			
CONTRATO DE CONCESIÓN POR BIENES	\$0.00	\$0.00			
BIENES BAJO CONTRATO EN COMODATO	\$0.00	\$0.00			



**Universidad Politécnica de Amozoc Puebla**  
**Estado de Puebla**  
**Estado de Situación Financiera**

Usr: Ma. Gpe  
 Rep: rptEstadoSituacionFinanciera

**Al 31/ene/2025**  
 (Cifras en Pesos)

Fecha y | 14/feb/2025  
 hora de Impresión | 03:07 p.m.

CONCEPTO	2025	2024
<b>CUENTAS DE ORDEN PRESUPUESTARIAS</b>		
<b>LEY DE INGRESOS</b>		
LEY DE INGRESOS ESTIMADA	\$38,458,933.00	\$38,016,411.00
LEY DE INGRESOS POR EJECUTAR	\$36,122,051.00	\$314,971.55
MODIFICACIONES A LA LEY DE INGRESOS ESTIMADA	\$58,329.71	\$367,656.14
LEY DE INGRESOS DEVENGADA	\$2,395,211.71	\$38,069,095.59
LEY DE INGRESOS RECAUDADA	\$2,395,211.71	\$38,069,095.59
<b>PRESUPUESTO DE EGRESOS</b>		
PRESUPUESTO DE EGRESOS APROBADO	\$38,458,933.00	\$38,016,411.00
PRESUPUESTO DE EGRESOS POR EJERCER	\$36,549,696.75	\$58,238.41
MODIFICACIONES AL PRESUPUESTO DE EGRESOS APROBADO	\$58,329.71	\$52,684.59
PRESUPUESTO DE EGRESOS COMPROMETIDO	\$1,967,565.96	\$38,010,857.18
PRESUPUESTO DE EGRESOS DEVENGADO	\$1,967,565.96	\$38,010,857.18
PRESUPUESTO DE EGRESOS EJERCIDO	\$1,541,798.06	\$36,718,518.69
PRESUPUESTO DE EGRESOS PAGADO	\$1,541,798.06	\$36,718,518.69

"Bajo protesta de decir verdad declaramos que los Estados Financieros y sus notas, son razonablemente correctos y son responsabilidad del emisor".



\_\_\_\_\_  
 MTRO. RICARDO ERNESTO LOPEZ PRIEGO  
 RECTOR



\_\_\_\_\_  
 LIC. JESSICA LUENGAS RIVERA  
 ENCARGADA DE DESPACHO DE LA SECRETARÍA  
 ADMINISTRATIVA

**Universidad Politécnica de Amozoc Puebla**  
**Estado de Puebla**  
**Estado de Variación en la Hacienda Pública**  
**Del 01/ene/2025 Al 31/ene/2025**  
(Cifras en Pesos)

Usr: Ma. Gpe  
Rep: rptEstadoVariacionHacienda

Fecha y 14/feb/2025  
hora de Impresión 03:09 p.m.

Concepto	Hacienda Pública/ Patrimonio Contribuido	Hacienda Pública/ Patrimonio Generado De Ejercicios Anteriores	Hacienda Pública/ Patrimonio Generado Del Ejercicio	Exceso o Insuficiencia en la Actualización de la Hacienda Pública / Patrimonio	Total
<b>HACIENDA PÚBLICA/PATRIMONIO CONTRIBUIDO NETO DE 2024</b>	<b>\$126,596,788.02</b>	<b>\$0.00</b>	<b>\$0.00</b>	<b>\$0.00</b>	<b>\$126,596,788.02</b>
APORTACIONES	\$126,596,788.02	\$0.00	\$0.00	\$0.00	\$126,596,788.02
DONACIONES DE CAPITAL	\$0.00	\$0.00	\$0.00	\$0.00	\$0.00
ACTUALIZACIÓN DE LA HACIENDA PÚBLICA/PATRIMONIO	\$0.00	\$0.00	\$0.00	\$0.00	\$0.00
<b>HACIENDA PÚBLICA /PATRIMONIO GENERADO NETO DE 2024</b>	<b>\$0.00</b>	<b>-\$58,800,890.52</b>	<b>-\$6,685,502.76</b>	<b>\$0.00</b>	<b>-\$65,486,393.28</b>
RESULTADOS DEL EJERCICIO (AHORRO/ DESAHORRO)	\$0.00	\$0.00	-\$6,685,502.76	\$0.00	-\$6,685,502.76
RESULTADOS DE EJERCICIOS ANTERIORES	\$0.00	-\$11,235,148.95	\$0.00	\$0.00	-\$11,235,148.95
REVALUOS	\$0.00	\$0.00	\$0.00	\$0.00	\$0.00
RESERVAS	\$0.00	\$0.00	\$0.00	\$0.00	\$0.00
RECTIFICACIONES DE RESULTADOS DE EJERCICIOS ANTERIORES	\$0.00	-\$47,565,741.57	\$0.00	\$0.00	-\$47,565,741.57
<b>EXCESO O INSUFICIENCIA EN LA ACTUALIZACIÓN DE LA HACIENDA PÚBLICA/ PATRIMONIO NETO DE 2024</b>	<b>\$0.00</b>	<b>\$0.00</b>	<b>\$0.00</b>	<b>\$0.00</b>	<b>\$0.00</b>
RESULTADO POR POSICIÓN MONETARIA	\$0.00	\$0.00	\$0.00	\$0.00	\$0.00
RESULTADO POR TENENCIA DE ACTIVOS NO MONETARIOS	\$0.00	\$0.00	\$0.00	\$0.00	\$0.00
<b>HACIENDA PÚBLICA / PATRIMONIO NETO FINAL DE 2024</b>	<b>\$126,596,788.02</b>	<b>-\$58,800,890.52</b>	<b>-\$6,685,502.76</b>	<b>\$0.00</b>	<b>\$61,110,394.74</b>
<b>CAMBIOS EN LA HACIENDA PÚBLICA/PATRIMONIO CONTRIBUIDO NETO DE 2025</b>	<b>\$0.00</b>	<b>\$0.00</b>	<b>\$0.00</b>	<b>\$0.00</b>	<b>\$0.00</b>
APORTACIONES	\$0.00	\$0.00	\$0.00	\$0.00	\$0.00
DONACIONES DE CAPITAL	\$0.00	\$0.00	\$0.00	\$0.00	\$0.00
ACTUALIZACIÓN DE LA HACIENDA PÚBLICA/PATRIMONIO	\$0.00	\$0.00	\$0.00	\$0.00	\$0.00
<b>VARIACIONES DE LA HACIENDA PÚBLICA / PATRIMONIO GENERADO NETO DE 2025</b>	<b>\$0.00</b>	<b>-\$6,685,602.76</b>	<b>\$6,519,124.57</b>	<b>\$0.00</b>	<b>-\$166,478.19</b>
RESULTADOS DEL EJERCICIO (AHORRO/ DESAHORRO)	\$0.00	\$0.00	-\$166,378.19	\$0.00	-\$166,378.19
RESULTADOS DE EJERCICIOS ANTERIORES	\$0.00	-\$6,685,602.76	\$6,685,502.76	\$0.00	-\$100.00
REVALUOS	\$0.00	\$0.00	\$0.00	\$0.00	\$0.00
RESERVAS	\$0.00	\$0.00	\$0.00	\$0.00	\$0.00
RECTIFICACIONES DE RESULTADOS DE EJERCICIOS ANTERIORES	\$0.00	\$0.00	\$0.00	\$0.00	\$0.00
<b>CAMBIOS EN EL EXCESO O INSUFICIENCIA EN LA ACTUALIZACIÓN DE LA HACIENDA PÚBLICA/ PATRIMONIO NETO DE 2025</b>	<b>\$0.00</b>	<b>\$0.00</b>	<b>\$0.00</b>	<b>\$0.00</b>	<b>\$0.00</b>
RESULTADO POR POSICIÓN MONETARIA	\$0.00	\$0.00	\$0.00	\$0.00	\$0.00
RESULTADO POR TENENCIA DE ACTIVOS NO MONETARIOS	\$0.00	\$0.00	\$0.00	\$0.00	\$0.00
<b>HACIENDA PÚBLICA / PATRIMONIO NETO FINAL DE 2025</b>	<b>\$126,596,788.02</b>	<b>-\$65,486,493.28</b>	<b>-\$166,378.19</b>	<b>\$0.00</b>	<b>\$60,943,916.55</b>

**Universidad Politécnica de Amozoc Puebla**  
**Estado de Puebla**  
**Estado de Variación en la Hacienda Pública**  
**Del 01/ene/2025 Al 31/ene/2025**  
 (Cifras en Pesos)

Usr: Ma. Gpe  
 Rep: rptEstadoVariacionHacienda

Fecha y hora de Impresión | 14/feb/2025  
 | 03:09 p.m.

Concepto	Hacienda Pública/ Patrimonio Contribuido	Hacienda Pública/ Patrimonio Generado De Ejercicios Anteriores	Hacienda Pública/ Patrimonio Generado Del Ejercicio	Exceso o Insuficiencia en la Actualización de la Hacienda Pública / Patrimonio	Total
----------	--	---	--	--	-------

"Bajo protesta de decir verdad declaramos que los Estados Financieros y sus notas, son razonablemente correctos y son responsabilidad del emisor".

---



---

MTRO. RICARDO ERNESTO LÓPEZ PRIEGO  
 RECTOR



---

LIC. JESSICA LUENGAS RIVERA  
 ENCARGADA DE DESPACHO DE LA SECRETARÍA  
 ADMINISTRATIVA

Concepto	2025	2024	Origen	Aplicación
<b>ACTIVO</b>	<b>\$61,935,676.34</b>	<b>\$62,410,093.10</b>	<b>\$535,885.53</b>	<b>\$61,468.77</b>
<b>ACTIVO CIRCULANTE</b>	<b>\$1,419,404.59</b>	<b>\$1,357,935.82</b>		<b>\$61,468.77</b>
EFFECTIVO Y EQUIVALENTES	\$1,407,402.15	\$1,356,210.58		\$51,191.57
DERECHOS A RECIBIR EFECTIVO O EQUIVALENTES	\$12,002.44	\$1,725.24		\$10,277.20
DERECHOS A RECIBIR BIENES O SERVICIOS	\$0.00	\$0.00		
INVENTARIOS	\$0.00	\$0.00		
ALMACENES	\$0.00	\$0.00		
ESTIMACIÓN POR PÉRDIDA O DETERIORO DE ACTIVOS CIRCULANTES	\$0.00	\$0.00		
OTROS ACTIVOS CIRCULANTES	\$0.00	\$0.00		
<b>ACTIVO NO CIRCULANTE</b>	<b>\$60,516,271.75</b>	<b>\$61,052,157.28</b>	<b>\$535,885.53</b>	
INVERSIONES FINANCIERAS A LARGO PLAZO	\$0.00	\$0.00		
DERECHOS A RECIBIR EFECTIVO O EQUIVALENTES A LARGO PLAZO	\$0.00	\$0.00		
BIENES INMUEBLES, INFRAESTRUCTURA Y CONSTRUCCIONES EN PROCESO	\$90,950,623.77	\$90,950,623.77		
BIENES MUEBLES	\$77,718,300.26	\$77,718,300.26		
ACTIVOS INTANGIBLES	\$4,347,638.24	\$4,347,638.24		
DEPRECIACIÓN, DETERIORO Y AMORTIZACIÓN ACUMULADA DE BIENES	-\$112,500,290.52	-\$111,964,404.99	\$535,885.53	
ACTIVOS DIFERIDOS	\$0.00	\$0.00		
ESTIMACIÓN POR PÉRDIDA O DETERIORO DE ACTIVOS NO CIRCULANTES	\$0.00	\$0.00		
OTROS ACTIVOS NO CIRCULANTES	\$0.00	\$0.00		
<b>PASIVO</b>	<b>\$991,759.79</b>	<b>\$1,299,698.36</b>		<b>\$307,938.57</b>
<b>PASIVO CIRCULANTE</b>	<b>\$991,759.79</b>	<b>\$1,299,698.36</b>		<b>\$307,938.57</b>
CUENTAS POR PAGAR A CORTO PLAZO	\$991,759.79	\$1,299,698.36		\$307,938.57
DOCUMENTOS POR PAGAR A CORTO PLAZO	\$0.00	\$0.00		
PORCIÓN A CORTO PLAZO DE LA DEUDA PÚBLICA A LARGO PLAZO	\$0.00	\$0.00		
TÍTULOS Y VALORES A CORTO PLAZO	\$0.00	\$0.00		
PASIVOS DIFERIDOS A CORTO PLAZO	\$0.00	\$0.00		
FONDOS Y BIENES DE TERCEROS EN GARANTÍA Y/O ADMINISTRACIÓN A CORTO PLAZO	\$0.00	\$0.00		
PROVISIONES A CORTO PLAZO	\$0.00	\$0.00		
OTROS PASIVOS A CORTO PLAZO	\$0.00	\$0.00		
<b>PASIVO NO CIRCULANTE</b>	<b>\$0.00</b>	<b>\$0.00</b>		
CUENTAS POR PAGAR A LARGO PLAZO	\$0.00	\$0.00		
DOCUMENTOS POR PAGAR A LARGO PLAZO	\$0.00	\$0.00		
DEUDA PÚBLICA A LARGO PLAZO	\$0.00	\$0.00		
PASIVOS DIFERIDOS A LARGO PLAZO	\$0.00	\$0.00		
FONDOS Y BIENES DE TERCEROS EN GARANTÍA Y/O ADMINISTRACIÓN A LARGO PLAZO	\$0.00	\$0.00		
PROVISIONES A LARGO PLAZO	\$0.00	\$0.00		
<b>HACIENDA PÚBLICA/ PATRIMONIO</b>	<b>\$60,943,916.55</b>	<b>\$61,110,394.74</b>	<b>\$6,519,124.57</b>	<b>\$6,685,602.76</b>

**Universidad Politécnica de Amozoc Puebla**  
**Estado de Puebla**  
**Estado de Cambios en la Situación Financiera**  
**Del 01/ene/2025 Al 31/ene/2025**  
(Cifras en Pesos)

Usu: Ma. Gpe  
Rep: rptEstadoCambiosSituacionFinancieraC

Fecha y 14/feb/2025  
hora de Impresión 03:10 p.m.

Concepto	2025	2024	Origen	Aplicación
<b>HACIENDA PÚBLICA/PATRIMONIO CONTRIBUIDO</b>	<b>\$126,596,788.02</b>	<b>\$126,596,788.02</b>		
APORTACIONES	\$126,596,788.02	\$126,596,788.02		
DONACIONES DE CAPITAL	\$0.00	\$0.00		
ACTUALIZACIÓN DE LA HACIENDA PÚBLICA/PATRIMONIO	\$0.00	\$0.00		
<b>HACIENDA PÚBLICA /PATRIMONIO GENERADO</b>	<b>-\$65,652,871.47</b>	<b>-\$65,486,393.28</b>	<b>\$6,519,124.57</b>	<b>\$6,685,602.76</b>
RESULTADOS DEL EJERCICIO (AHORRO/ DESAHORRO)	-\$166,378.19	-\$6,685,502.76	\$6,519,124.57	
RESULTADOS DE EJERCICIOS ANTERIORES	-\$17,920,751.71	-\$11,235,148.95		\$6,685,602.76
REVALUOS	\$0.00	\$0.00		
RESERVAS	\$0.00	\$0.00		
RECTIFICACIONES DE RESULTADOS DE EJERCICIOS ANTERIORES	-\$47,565,741.57	-\$47,565,741.57		
<b>EXCESO O INSUFICIENCIA EN LA ACTUALIZACIÓN DE LA HACIENDA PÚBLICA/ PATRIMONIO</b>	<b>\$0.00</b>	<b>\$0.00</b>		
RESULTADO POR POSICIÓN MONETARIA	\$0.00	\$0.00		
RESULTADO POR TENENCIA DE ACTIVOS NO MONETARIOS	\$0.00	\$0.00		

"Bajo protesta de decir verdad declaramos que los Estados Financieros y sus notas, son razonablemente correctos y son responsabilidad del emisor".



MTRO. RICARDO ERNESTO LÓPEZ PRIEGO  
RECTOR



LIC. JESSICA LUENGAS RIVERA  
ENCARGADA DE DESPACHO DE LA SECRETARÍA  
ADMINISTRATIVA



**Universidad Politécnica de Amozoc Puebla**  
**Estado de Puebla**  
**Estado de Flujos de Efectivo**  
**Del 01/ene/2025 Al 31/ene/2025**  
(Cifras en Pesos)

Rep: rptEstadoFlujosEfectivo

Usr: Ma. Gpe

Fecha y hora de Impresión | 14/feb/2025  
03:12 p.m.

Concepto	2025	2024
<b>FLUJOS DE EFECTIVO DE LAS ACTIVIDADES DE OPERACIÓN</b>		
<b>ORIGEN</b>	<b>\$2,395,211.71</b>	<b>\$38,069,095.59</b>
IMPUESTOS	\$0.00	\$0.00
CUOTAS Y APORTACIONES DE SEGURIDAD SOCIAL	\$0.00	\$0.00
CONTRIBUCIONES DE MEJORAS	\$0.00	\$0.00
DERECHOS	\$0.00	\$0.00
PRODUCTOS	\$191.30	\$1,764.38
APROVECHAMIENTOS	\$0.00	\$0.00
INGRESOS POR VENTA DE BIENES Y PRESTACIÓN DE SERVICIOS	\$63,588.41	\$282,746.80
PARTICIPACIONES, APORTACIONES, CONVENIOS, INCENTIVOS DERIVADOS DE LA COLABORACIÓN FISCAL Y FONDOS DISTINTOS DE APORTACIONES	\$0.00	\$60,050.00
TRANSFERENCIAS, ASIGNACIONES, SUBSIDIOS Y SUBVENCIONES, Y PENSIONES Y JUBILACIONES	\$2,331,432.00	\$37,724,534.41
OTROS ORIGENES DE OPERACIÓN	\$0.00	\$0.00
<b>APLICACIÓN</b>	<b>\$2,344,020.14</b>	<b>\$42,796,734.75</b>
SERVICIOS PERSONALES	\$1,472,835.53	\$26,516,918.28
MATERIALES Y SUMINISTROS	\$8,115.10	\$2,463,054.12
SERVICIOS GENERALES	\$60,847.43	\$7,636,197.25
TRANSFERENCIAS INTERNAS Y ASIGNACIONES AL SECTOR PUBLICO	\$0.00	\$0.00
TRANSFERENCIAS AL RESTO DEL SECTOR PUBLICO	\$0.00	\$0.00
SUBSIDIOS Y SUBVENCIONES	\$0.00	\$0.00
AYUDAS SOCIALES	\$0.00	\$31,549.04
PENSIONES Y JUBILACIONES	\$0.00	\$0.00
TRANSFERENCIAS A FIDEICOMISOS, MANDATOS Y OTROS ANALOGOS	\$0.00	\$0.00
TRANSFERENCIAS A LA SEGURIDAD SOCIAL	\$0.00	\$0.00
DONATIVOS	\$0.00	\$0.00
TRANSFERENCIAS AL EXTERIOR	\$0.00	\$0.00
PARTICIPACIONES	\$0.00	\$0.00
APORTACIONES	\$0.00	\$0.00
CONVENIOS	\$0.00	\$0.00
OTRAS APLICACIONES DE OPERACIÓN	\$802,222.08	\$6,149,016.06
<b>FLUJOS NETOS DE EFECTIVO POR ACTIVIDADES DE OPERACIÓN</b>	<b>\$51,191.57</b>	<b>-\$4,727,639.16</b>
<b>FLUJOS DE EFECTIVO DE LAS ACTIVIDADES DE INVERSIÓN</b>		
<b>ORIGEN</b>	<b>\$0.00</b>	<b>\$0.00</b>
BIENES INMUEBLES, INFRAESTRUCTURA Y CONSTRUCCIONES EN PROCESO	\$0.00	\$0.00
BIENES MUEBLES	\$0.00	\$0.00
OTROS ORIGENES DE INVERSIÓN	\$0.00	\$0.00
<b>APLICACIÓN</b>	<b>\$0.00</b>	<b>\$70,800.00</b>
BIENES INMUEBLES, INFRAESTRUCTURA Y CONSTRUCCIONES EN PROCESO	\$0.00	\$0.00
BIENES MUEBLES	\$0.00	\$70,800.00
OTRAS APLICACIONES DE INVERSIÓN	\$0.00	\$0.00
<b>FLUJOS NETOS DE EFECTIVO POR ACTIVIDADES DE INVERSIÓN</b>	<b>\$0.00</b>	<b>-\$70,800.00</b>
<b>FLUJOS DE EFECTIVO DE LAS ACTIVIDADES DE FINANCIAMIENTO</b>		
<b>ORIGEN</b>	<b>\$0.00</b>	<b>\$0.00</b>
ENDEUDAMIENTO NETO	\$0.00	\$0.00
INTERNO	\$0.00	\$0.00
EXTERNO	\$0.00	\$0.00
OTROS ORIGENES DE FINANCIAMIENTO	\$0.00	\$0.00
<b>APLICACIÓN</b>	<b>\$0.00</b>	<b>\$0.00</b>
SERVICIOS DE LA DEUDA	\$0.00	\$0.00
INTERNO	\$0.00	\$0.00
EXTERNO	\$0.00	\$0.00
OTRAS APLICACIONES DE FINANCIAMIENTO	\$0.00	\$0.00
<b>FLUJOS NETOS DE EFECTIVO POR ACTIVIDADES DE FINANCIAMIENTO</b>	<b>\$0.00</b>	<b>\$0.00</b>
<b>INCREMENTO/DISMINUCIÓN NETA EN EL EFECTIVO Y EQUIVALENTES AL EFECTIVO</b>	<b>\$51,191.57</b>	<b>-\$4,798,439.16</b>
<b>EFECTIVO Y EQUIVALENTES AL EFECTIVO AL INICIO DEL EJERCICIO</b>	<b>\$1,356,210.58</b>	<b>\$6,154,649.74</b>

**Universidad Politécnica de Amozoc Puebla**  
**Estado de Puebla**  
**Estado de Flujos de Efectivo**  
**Del 01/ene/2025 Al 31/ene/2025**  
(Cifras en Pesos)

Rep: rptEstadoFlujosEfectivo  
Usr: Ma. Gpe

Fecha y hora de Impresión | 14/feb/2025  
03:12 p.m.

Concepto	2025	2024
EFFECTIVO Y EQUIVALENTES AL EFECTIVO AL FINAL DEL EJERCICIO	\$1,407,402.15	\$1,356,210.58

"Bajo protesta de decir verdad declaramos que los Estados Financieros y sus notas, son razonablemente correctos y son responsabilidad del emisor".



\_\_\_\_\_  
MTRO. RICARDO ERNESTO LOPEZ PRIEGO  
RECTOR



\_\_\_\_\_  
LIC. JESSICA LUENGAS RIVERA  
ENCARGADA DE DESPACHO DE LA SECRETARÍA  
ADMINISTRATIVA



Universidad Politécnica de Amozoc Puebla  
Estado de Puebla  
Informe sobre Pasivos Contingentes  
al 31/ene/2025

Fecha y hora de Impresión | 14/feb/2025 03:13 p.m.

Rep: rptPasivosContingentes  
Usr: Ma. Gpe

"En Cumplimiento a lo dispuesto en los artículos 46, Fracción I, Inciso f), y 52 de la Ley General de Contabilidad Gubernamental y de conformidad con lo establecido en el Capítulo VII, Numeral, II, Inciso h) del Manual de Contabilidad Gubernamental emitido por el CONAC, el Ente Público informa lo siguiente:"

Cuenta	Concepto	Importe
7420-01-01	EMIGDIO RAFAEL SEDANO MARTÍNEZ	\$241,263.22
7420-01-02	LILIANA LÓPEZ GARCÉS	\$150,946.64
<b>Total</b>		<b>\$392,209.86</b>

"Bajo protesta de decir verdad declaramos que los Estados Financieros y sus notas, son razonablemente correctos y son responsabilidad del emisor".

MTRO. RICARDO ERNESTO LÓPEZ PRIEGO

RECTOR

LIC. JESSICA LUENGAS RIVERA

ENCARGADA DE DESPACHO DE LA SECRETARÍA ADMINISTRATIVA

## a) NOTAS DE GESTION ADMINISTRATIVA

### 1. Autorización e Historia

Apegados al Programa Nacional de Educación 2001- 2006 y debido a la necesidad de contar con un sistema de educación superior con mayor cobertura y mejor calidad, asegurar la equidad en el acceso, ampliar y diversificar la oferta educativa, así como acercarla a los grupos sociales con menores posibilidades de acceso, ofrecer programas educativos de buena calidad para que con independencia de la institución en que se decida cursar estudios, se cuente con posibilidades reales de obtener una formación adecuada, incrementar la investigación y el desarrollo y con ello mejorar la competitividad de las empresas mexicanas; se creó el subsistema de universidades politécnicas.

De esta manera el subsistema de universidades politécnicas surgió con el propósito de ofrecer opciones de educación superior y posgrado que pertinentes a las necesidades de desarrollo de los Estados de la República, cumplieran con los principios de cobertura y equidad en el acceso, contribuyeran a que los egresados de nivel medio superior, técnico superior universitario y profesional asociado, así como los egresados del nivel licenciatura de las instituciones de educación superior del país, y los propios egresados de las universidades politécnicas, tuvieran opciones de continuar su formación, adecuadas a sus intereses y a las necesidades de desarrollo estatal, regional y nacional. Así, las universidades politécnicas iniciaron ofreciendo estudios intensivos de licenciatura y de especialización tecnológica.

#### a) Fecha de Creación

Bajo este contexto, atentos a la necesidad de una institución educativa en el Estado de Puebla con las características del subsistema antes referido, el Gobierno Federal a través de la Secretaría de Educación Pública y el Gobierno del Estado de Puebla, celebraron convenio de coordinación para la creación, operación y apoyo financiero de la Universidad Politécnica de Amozoc y el 28 de Agosto de 2009, se publicó en el Periódico Oficial del Estado, el Decreto emitido por el Honorable Congreso del Estado, en virtud del cual se crea el Organismo Público Descentralizado denominado "Universidad Politécnica de Amozoc", con personalidad jurídica y patrimonio propios, sectorizado a la Secretaría de Educación Pública y cuya sede está en el Municipio de Amozoc, Puebla.

Una de las principales características de la Universidad Politécnica de Amozoc lo es su modelo educativo cuyos rasgos principales son: Programas Educativos pertinentes y centrados en el aprendizaje; diseño curricular basado en competencias; procesos de enseñanza aprendizaje significativo; materiales didácticos orientadores de alumnos y profesores; mecanismos efectivos de evaluación de los aprendizajes, profesores competentes en la generación aplicación y transmisión del conocimiento; investigación aplicada y desarrollo tecnológico pertinente; sistemas de asesoría y tutoría; y gestión institucional para la mejora continua de la Universidad.

En el ámbito académico inició sus funciones con las carreras de Ingeniería en Software, Ingeniería en Tecnologías de Manufactura e Ingeniería en Energía; actualmente la Institución ofrece la licenciatura de Terapia Física; Licenciatura en Administración y Técnico Superior Universitario en Gestión del Capital Humano; Ingeniería Automotriz y Técnico Superior Universitario en Calidad y Manufactura Automotriz; Ingeniería en Tecnologías de la Información e Innovación Digital y Técnico Superior Universitario en Desarrollo de Software Multiplataforma; Ingeniería en Manufactura Avanzada y Técnico Superior Universitario en Procesos de Fabricación; Ingeniería en Energía y Desarrollo Sustentable y Técnico Superior Universitario en Energía Turbo Solar e Ingeniería en Mecatrónica y Técnico Superior Universitario en Automatización.

#### b) Principales cambios en la estructura

La estructura organizacional no ha sufrido cambios en los últimos años.

### 2. Panorama Económico y Financiero

La Universidad se encuentra ubicada en la localidad de San Andrés las Vegas y la localidad denominada la Venta en el Municipio de Amozoc, cuyo índice de marginación es del 58.33% (Fuente: Catálogo de localidades de la SEDESOL Federal 2010).

Es por lo anterior que, desde su inicio el Gobierno del Estado pensó en la instalación de una Institución de Educación Superior que impulsara el desarrollo humano de los jóvenes de las localidades aledañas al Municipio de Amozoc, cuyo grado de marginación fuese representativo.

Con la creación de la Universidad Politécnica de Amozoc, se logra brindar educación a jóvenes de este Municipio y alumnos procedentes de Puebla, Acajete, Tepeaca, Tepatlaxco de Hidalgo y comunidades aledañas a este Municipio.

Es importante mencionar que la mayor parte de los ingresos que percibe la Universidad corresponden al apoyo solidario que tanto la Federación como el Estado aportan para la operación y funcionamiento de la Institución en base a lo establecido en el Convenio de Coordinación para la Creación, Operación y Apoyo Financiero de la Universidad Politécnica de Amozoc.

### 3. Organización y Objetivo Social

#### a) Objeto Social

De acuerdo al Decreto de Creación de la Universidad, tendrá por objeto:

- I.- Impartir educación superior a nivel Licenciatura, así como cursos de actualización en sus diversas modalidades, incluyendo educación a distancia, diseñados con base en competencias, para preparar;
- II.- Llevar a cabo la investigación aplicada y desarrollo tecnológico, pertinentes para el desarrollo económico y social de la región, del Estado y del País;
- III.- Difundir el conocimiento y la cultura a través de la extensión universitaria y la formación a lo largo de toda la vida;
- IV.- Prestar servicios tecnológicos y de asesoría que contribuyan a mejorar el desempeño de las empresas y otras organizaciones de la región y del Estado, principalmente y
- VI.- Cumplir con cualquier otro que permita consolidar el modelo educativo con base en competencias.

**UNIVERSIDAD POLITÉCNICA DE AMOZOC**  
**NOTAS A LOS ESTADOS FINANCIEROS**  
 AL 31 DE ENERO DE 2025

**b) Principal Actividad**

Impartir educación superior en los niveles de licenciatura.

**c) Ejercicio Fiscal**

Del 01 de enero al 31 de diciembre de 2024.

**d) Régimen Jurídico**

Persona moral con fines no lucrativos.

**e) Consideraciones Fiscales del Ente**

La Universidad se encuentra registrada ante la Secretaría de Hacienda y Crédito Público bajo el Régimen Fiscal de Personal Moral con Fines No

**f) Estructura Organizacional Básica**

Los Órganos de Gobierno de la Universidad son: La Junta Directiva y la Dirección General que estará a cargo de un(a) Rector(a), apoyados por un Consejo social y un Consejo de Calidad; asimismo con una estructura administrativa.

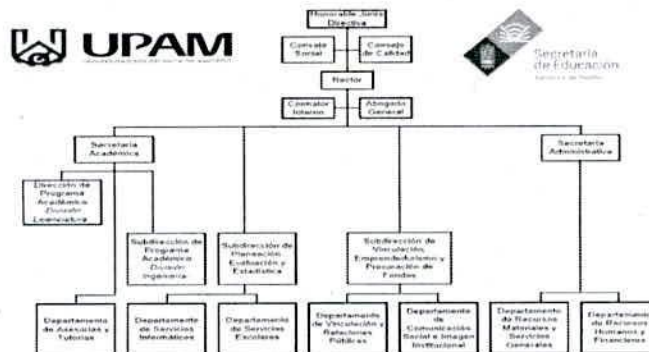

**g) Fideicomisos**

No se cuentan con fideicomisos.

**4. Bases de Preparación de los Estados Financieros**

**a) Normatividad emitida por el Consejo Nacional de Armonización Contable (CONAC)**

Los Estados Financieros están elaborados en base en la normatividad emitida por el Consejo Nacional de Armonización Contable y demás disposiciones legales aplicables, dentro de las que destacan:

- La Ley General de Contabilidad Gubernamental;
- Marco conceptual y postulados básicos de contabilidad;
- Postulados básicos de Contabilidad Gubernamental;
- Los Clasificadores Presupuestarios;
- Clasificador por rubros de Ingresos;
- Clasificación Administrativa;
- Clasificación Funcional del Gasto;
- Clasificación Programática;
- Clasificador por Tipo de Gasto;
- Clasificador por Objeto del Gasto y
- Clasificador por Fuentes de Funcionamiento.

**b) Reglas de Registro dentro de las que destacan:**

- Reglas Específicas de Registro y Valoración del Patrimonio;
- Normas y Metodología para la Determinación de los Momentos Contables de los Ingresos;
- Normas y Metodología para la Determinación de los Momentos Contables de los Egresos;
- Acuerdo por el que se emite el formato de conciliación entre los Ingresos presupuestarios y Contables, así como entre los egresos presupuestarios y los gastos contables;
- Guías contabilizadoras y Modelos de Asientos y Manual de Contabilidad Gubernamental.

**c) Características del Sistema de Contabilidad.**

**UNIVERSIDAD POLITÉCNICA DE AMOZOC**  
**NOTAS A LOS ESTADOS FINANCIEROS**  
**AL 31 DE ENERO DE 2025**

El sistema contable utilizado desde el inicio de operaciones y hasta el 2011 fue el sistema CONTPAQ, a partir de 2012 y 2013 se utilizó el Sistema Contable Gubernamental (SCGII) y a partir de 2014 se adquirió la licencia del Sistema Automatizado de Administración y Contabilidad Gubernamental, (SAACG.net) para cumplir con los lineamientos establecidos por el CONAC, para la emisión de los estados financieros armonizados en tiempo y forma.

**5. Políticas de Contabilidad Significativas**

Los registros contables se realizan de conformidad con la normatividad emitida por el Consejo Nacional de Armonización Contable (CONAC), de acuerdo a lo establecido en el Artículo 22 de la Ley de Contabilidad, "...los Postulados tienen como objetivo sustentar técnicamente la contabilidad gubernamental, así como organizar la efectiva sistematización que permita la obtención de información veraz, clara y concisa."

Los Postulados Básicos representan uno de los elementos fundamentales que configuran el SCG, al permitir la identificación, el análisis, la interpretación, la captación, el procesamiento y el reconocimiento de las transacciones, transformaciones internas y otros eventos que afectan económicamente al ente público. Sustentan de manera técnica el registro de las operaciones, la elaboración y presentación de estados financieros; basados en su razonamiento, eficiencia demostrada, respaldo en legislación especializada y aplicación de la Ley, con la finalidad de uniformar los métodos, procedimientos y prácticas contables.

Cabe destacar que con fecha 20 de agosto de 2009, fue publicado el acuerdo por el CONAC emite los Postulados Básicos de Contabilidad Gubernamental, disponiendo que deben ser aplicados por los entes públicos de forma tal que la información que proporcionen sea oportuna, confiable y comparable para la toma de decisiones.

**6. Posición en Moneda Extranjera y Protección por Riesgo Cambiario**

No se realizan operaciones en moneda extranjera.

**7. Reporte Analítico del Activo**

Ítem Tasas de Depreciación.

**8. Fideicomisos, Mandatos y Análogos**

No se cuentan con Fideicomisos.

**9. Reporte de la Recaudación**

Ítem Ingresos de Gestión.

**10. Información sobre la Deuda y el Reporte Analítico de la Deuda**

No se cuenta con Deuda.

**11. Calificaciones otorgadas**

No se cuentan con calificaciones crediticias otorgadas.

**12. Proceso de Mejora**

El desarrollo Nacional es el eje rector de las políticas públicas en nuestro país, en donde la producción de bienes y la prestación de servicios públicos por parte del aparato de gobierno busca generar condiciones de bienestar social.

Tal función gubernamental recae sobre los titulares y el resto del personal de las instituciones del sector público, cuya tarea ineludible consiste, entre otras cosas, en ejecutar una adecuada programación, seguimiento y control de los recursos que impulsen el cumplimiento del mandato, la misión, visión y sus objetivos; promuevan la rendición de cuentas, la transparencia y el combate a la corrupción, y garanticen el mejoramiento continuo del quehacer gubernamental.

En este sentido, la implementación de un Sistema de Control Interno efectivo representa una herramienta fundamental que aporta elementos que, promueven la consecución de los objetivos institucionales; minimizan los riesgos; reducen la probabilidad de ocurrencia de actos de corrupción y fraudes, y consideran la integración de las tecnologías de información a los procesos institucionales; asimismo respaldan la integridad y el comportamiento ético de los servidores públicos, y consolidan los procesos de rendición de cuentas y de transparencia gubernamentales.

La Administración Pública del Estado de Puebla, adoptó el Marco Integral de Control Interno para el Sector Público, como un modelo general que define al Sistema de Control Interno Institucional, el cual es de observancia para las dependencias y entidades de la Administración Pública Estatal.

Para tales efectos la Secretaría de la Función Pública expidió los siguientes acuerdos en materia de Control Interno: Normas Generales de Control Interno para la Administración Pública del Estado de Puebla; Lineamientos en Materia de Administración de Riesgos; Lineamientos para la Integración y Funcionamiento de los Comités de Control y Desempeño Institucional; Lineamientos para determinar el estado que guarda el Sistema de Control Interno Institucional y la Elaboración del Informe Anual, aplicables en la Administración Pública del Estado de Puebla.

Por lo anterior, la Universidad Politécnica de Amozoc cuenta con el Comité de Control y Desempeño Institucional (COCODI), en cumplimiento a lo dispuesto en el Capítulo IV, del Acuerdo de la Secretaría de la Función Pública del Gobierno del Estado, por el que emite las Disposiciones y el Manual Administrativo de Aplicación Estatal en materia de Control Interno para el Estado de Puebla, publicado el 22 de mayo de 2020 en el Periódico Oficial, celebrando 4 Sesiones Ordinarias durante cada ejercicio fiscal, presentando los siguientes puntos en materia de Control Interno:

- \* Cédula de problemática o situaciones críticas detectadas;
- \* Desempeño Institucional;
- \* Seguimiento al Informe anual de actividades del Comité de Ética y de Prevención de Conflictos de Interés;

**UNIVERSIDAD POLITÉCNICA DE AMOZOC**  
**NOTAS A LOS ESTADOS FINANCIEROS**  
**AL 31 DE ENERO DE 2025**

- \* Seguimiento al establecimiento y actualizaciones del Sistema de Control Interno Institucional;
- \* Presentación del Programa de Trabajo de Control Interno (PTCI) y Programa de Administración de Riesgos (PTAR);
- \* Aspectos que inciden en el Control Interno o en la presentación de actos contrarios a la integridad;
- \* Seguimiento al Programa para un Gobierno Cercano y Moderno;

Por último, se cuenta con la siguiente Normativa:

- 1) Decreto de creación;
- 2) Reglamento Interior de la Universidad Politécnica de Amozoc;
- 3) Manual de Procedimientos;
- 4) Manual de Organización;
- 5) Código de Ética y
- 6) Código de Conducta.

**1f Información por Segmentos**

No se considera necesaria la presentación de la información financiera de la Universidad por segmentos por el volumen de actividades y operaciones que se realizan.

**1g Eventos Posteriores al Cierre**

No se han presentado hechos posteriores a la fecha del cierre informado, que afecten económicamente a la Universidad.

**1h Partes Relacionadas**

No se realizan operaciones y no se cuentan con Partes Relacionadas.

**1i Responsabilidad Sobre la Presentación Razonable de la Información Contable**

La información contable se presenta firmada en cada página e incluye al final la siguiente leyenda "Bajo protesta de decir verdad declaramos que los Estados Financieros y sus notas, son razonablemente correctos y son responsabilidad del emisor".

**b) NOTAS DE DESGLOSE**

**I. NOTAS AL ESTADO DE ACTIVIDADES**

**INGRESOS DE GESTIÓN**

SE ENCUENTRA INTEGRADO DE LA SIGUIENTE FORMA.

CUENTA	CONCEPTO	IMPORTE AL 31 DE ENERO 2025	IMPORTE AL 31 DE DICIEMBRE 2024	OBSERVACIONES
<b>4000</b>	<b>INGRESOS Y OTROS BENEFICIOS</b>	<b>\$ 2,337,073.30</b>	<b>\$ 37,971,834.29</b>	
<b>4100</b>	<b>INGRESOS DE GESTIÓN</b>	<b>\$ 5,641.30</b>	<b>\$ 187,249.88</b>	
<b>4149</b>	<b>OTROS DERECHOS</b>	<b>\$ -</b>	<b>\$ -</b>	
4149-05	Convenio de Pago en Parcelalidades o diferido de Otros	\$ -	\$ -	
<b>4151</b>	<b>PRODUCTOS</b>	<b>\$ 191.30</b>	<b>\$ 1,764.38</b>	
4151-01-02	Rendimientos cta. 7581-0 Santander Captación de Derechos	\$ 191.30	\$ 1,764.38	
<b>4170</b>	<b>INGRESOS POR VENTA DE BIENES Y SERVICIOS</b>	<b>\$ 5,450.00</b>	<b>\$ 185,485.50</b>	Ingresos Propios
4173-03	Ingresos por venta de servicios de la clínica de terapia física	\$ 5,450.00	\$ 103,730.00	
4173-06	Devolución Extemporánea Libros en Biblioteca	\$ -	\$ 1,860.00	
4173-07	Ingresos por Venta de Artículos de Papelería	\$ -	\$ 62,740.50	
4173-08	Ingresos por Examen TOFEL	\$ -	\$ -	
4173-09	Ingresos por Inscripción Incubadora de Empresas	\$ -	\$ 3,750.00	
4173-10	Certificación Office	\$ -	\$ 700.00	
4173-12	Valoraciones y Consultas GEMS	\$ -	\$ 12,705.00	
<b>4200</b>	<b>PARTICIPACIONES, APORTACIONES, TRANSFERENCIAS,</b>	<b>\$ 2,331,432.00</b>	<b>\$ 37,784,584.41</b>	
<b>4217</b>	<b>CONVENIOS</b>	<b>\$ -</b>	<b>\$ 60,050.00</b>	Fondos Extraordinarios
4217-13	PRODEP 2024	\$ -	\$ 60,050.00	
<b>4223</b>	<b>SUBSIDIOS Y SUBVENCIONES</b>	<b>\$ 2,331,432.00</b>	<b>\$ 37,724,534.41</b>	
<b>4223-50</b>	<b>SUBSIDIO FEDERAL</b>	<b>\$ -</b>	<b>\$ 15,705,932.41</b>	Subsidio Federal
4223-50-1	FED, Capítulo 1000	\$ -	\$ 15,089,949.00	
4223-50-2	FED, Capítulo 2000	\$ -	\$ 30,000.00	
4223-50-3	FED, Capítulo 3000	\$ -	\$ 585,983.41	
4223-51	INGRESOS EXTRAORDINARIOS	\$ -	\$ -	Fondos Extraordinarios
4223-51-005	PRODEP 2016	\$ -	\$ -	
4223-51-006	PADES 2016	\$ -	\$ -	
4223-51-007	ProExes 2016 (Programa presupuestario Expansión de la	\$ -	\$ -	
4223-51-008	PFCE 2016 (Programa de Fortalecimiento de la Calidad	\$ -	\$ -	
4223-50-4	FED, Capítulo 4000	\$ -	\$ -	
<b>4223-60</b>	<b>SUBSIDIO ESTATAL</b>	<b>\$ 2,307,050.00</b>	<b>\$ 15,686,671.00</b>	Subsidio Estatal
4223-60-1	EFT, Capítulo 1000	\$ 2,307,050.00	\$ 15,168,665.00	
4223-60-2	EST, Capítulo 2000	\$ -	\$ 135,958.00	
4223-60-3	EST, Capítulo 3000	\$ -	\$ 382,048.00	
<b>4223-61</b>	<b>INTERESES SUBSIDIO FEDERAL</b>	<b>\$ -</b>	<b>\$ -</b>	
4223-61-01	INTERESES SUBSIDIO FEDERAL	\$ -	\$ -	
<b>4223-61</b>	<b>DERECHOS</b>	<b>\$ 24,382.00</b>	<b>\$ 6,331,931.00</b>	Captación de Derechos
4223-61-1	DER, Capítulo 1000	\$ -	\$ -	
4223-61-2	DER, Capítulo 2000	\$ 24,382.00	\$ 911,659.00	
4223-61-3	DER, Capítulo 3000	\$ -	\$ 5,420,272.00	
4223-61-4	DER, Capítulo 4000	\$ -	\$ -	
4223-61-5	DER, Capítulo 5000	\$ -	\$ -	
<b>4300</b>	<b>OTROS INGRESOS Y BENEFICIOS</b>	<b>\$ -</b>	<b>\$ -</b>	
4399	OTROS INGRESOS Y BENEFICIOS VARIOS	\$ -	\$ -	

**UNIVERSIDAD POLITÉCNICA DE AMOZOC**  
**NOTAS A LOS ESTADOS FINANCIEROS**  
**AL 31 DE ENERO DE 2025**

4399-01 OTROS INGRESOS Y BENEFICIOS VARIOS \$ - \$ -

**GASTOS Y OTRAS PERDIDAS**

SE ENCUENTRA INTEGRADO DE LA SIGUIENTE FORMA.

CUENTA	CONCEPTO	IMPORTE AL 31 DE ENERO 2025	IMPORTE AL 31 DE DICIEMBRE 2024	OBSERVACIONES
<b>5000</b>	<b>GASTOS Y OTRAS PÉRDIDAS</b>	<b>\$ 2,503,451.49</b>	<b>\$ 44,857,337.05</b>	
5700	GASTOS DE FUNCIONAMIENTO	\$ 1,967,565.96	\$ 37,908,508.14	
5110	SERVICIOS PERSONALES	\$ 1,848,445.90	\$ 27,605,700.00	
5111	REMUNERACIONES AL PERSONAL DE CARÁCTER	\$ 1,632,991.90	\$ 17,855,017.32	Personal Administrativo
5112	REMUNERACIONES AL PERSONAL DE CARÁCTER	\$ 38,925.02	\$ 1,541,901.30	Personal Académico
5113	REMUNERACIONES ADICIONALES Y ESPECIALES	\$ -	\$ 3,094,905.62	
5114	SEGURIDAD SOCIAL	\$ 176,528.98	\$ 4,271,780.93	
5115	OTRAS PRESTACIONES SOCIALES Y ECONÓMICAS	\$ -	\$ 842,094.83	
5120	MATERIALES Y SUMINISTROS	\$ 8,115.10	\$ 2,463,054.12	
5121	MATERIALES DE ADMINISTRACIÓN, EMISIÓN DE	\$ -	\$ 481,728.97	
5122	ALIMENTOS Y UTENSILIOS	\$ -	\$ 166,334.70	
5123	MATERIAS PRIMAS Y MATERIALES DE PRODUCCIÓN Y	\$ -	\$ -	
5124	MATERIALES Y ARTICULOS DE CONSTRUCCIÓN Y	\$ 232.00	\$ 973,666.07	
5125	PRODUCTOS QUÍMICOS, FARMACÉUTICOS Y DE	\$ -	\$ 34,276.58	
5126	COMBUSTIBLES, LUBRICANTES Y ADITIVOS	\$ 7,883.10	\$ 186,328.15	
5127	VESTUARIO, BIANCOS, PRENDAS DE PROTECCIÓN Y	\$ -	\$ 179,700.30	
5128	MATERIALES Y SUMINISTROS PARA SEGURIDAD	\$ -	\$ -	
5129	HERRAMIENTAS, REFACCIONES Y ACCESORIOS MENORES	\$ -	\$ 441,019.35	
5130	SERVICIOS GENERALES	\$ 111,004.96	\$ 7,839,754.02	
5131	SERVICIOS BÁSICOS	\$ 56,589.75	\$ 896,755.11	
5132	SERVICIOS DE ARRENDAMIENTO	\$ -	\$ 444,901.20	
5133	SERVICIOS PROFESIONALES, CIENTÍFICOS Y TÉCNICOS Y	\$ -	\$ 2,576,402.47	
5134	SERVICIOS FINANCIEROS, BANCARIOS Y COMERCIALES	\$ 4,115.68	\$ 304,384.05	
5135	SERVICIOS DE INSTALACIÓN, REPARACIÓN,	\$ -	\$ 2,008,853.67	
5136	SERVICIOS DE COMUNICACIÓN SOCIAL Y PUBLICIDAD	\$ -	\$ 18,115.54	
5137	SERVICIOS DE TRASLADO Y VIÁTICOS	\$ -	\$ 112,016.15	
5138	SERVICIOS OFICIALES	\$ -	\$ 525,560.58	
5139	OTROS SERVICIOS GENERALES	\$ 50,299.53	\$ 952,765.25	
5200	TRANSFERENCIAS, ASIGNACIONES, SUBSIDIOS Y OTRAS	\$ -	\$ 31,549.04	
5240	AYUDAS SOCIALES	\$ -	\$ 31,549.04	
5241	AYUDAS SOCIALES A PERSONAS	\$ -	\$ 31,549.04	
5243	AYUDAS SOCIALES A INSTITUCIONES	\$ -	\$ -	
5500	OTROS GASTOS Y PÉRDIDAS EXTRAORDINARIAS	\$ -	\$ -	
5510	ESTIMACIONES, DEPRECIACIONES, DETERIOROS,	\$ 535,885.53	\$ 6,717,279.87	
5513	DEPRECIACIÓN DE BIENES INMUEBLES	\$ 263,649.64	\$ 3,163,795.68	
5513-1239	Depreciación de Obra Exterior	\$ 39,810.07	\$ 477,720.84	
5513-1261	Depreciación Edificios no Habitacionales	\$ 223,839.57	\$ 2,686,074.84	
5515	DEPRECIACIÓN DE BIENES MUEBLES	\$ 272,235.89	\$ 3,553,454.93	
5515-1241	Mobiliario y Equipo de Administración	\$ 48,356.60	\$ 610,513.53	
5515-1242	Mobiliario y Equipo Educativo y Recreativo	\$ 8,980.26	\$ 186,170.03	
5515-1243	Equipo e Instrumental Médico y de Laboratorio	\$ 3,720.15	\$ 44,641.80	
5515-1244	Vehículos y Equipo de Transporte	\$ 739.59	\$ 8,875.08	
5515-1246	Maquinaria, Otros Equipos y Herramienta	\$ 210,439.29	\$ 2,702,954.49	
5515-1251	Software	\$ -	\$ -	
5515-1254	Licencias Informáticas e Intelectuales	\$ -	\$ -	
5517	AMORTIZACIÓN DE ACTIVOS INTANGIBLES	\$ -	\$ 29.26	
5517-001	Licencias Informáticas e Intelectuales	\$ -	\$ 29.26	
5518	DISMINUCIÓN DE BIENES POR PÉRDIDA, OBSOLESCENCIA	\$ -	\$ -	
5518-5151	Disminución de Bienes por Pérdida, Obsolescencia y Deterioro	\$ -	\$ -	
5518-5191	Disminución de Bienes por Pérdida, Obsolescencia y Deterioro	\$ -	\$ -	

**II. NOTAS AL ESTADO DE SITUACION FINANCIERA**

**EFFECTIVO Y EQUIVALENTES**

SE ENCUENTRA INTEGRADO DE LA SIGUIENTE FORMA.

CUENTA	CONCEPTO	IMPORTE AL 31 DE ENERO 2025	IMPORTE AL 31 DE DICIEMBRE 2024	OBSERVACIONES
<b>1110</b>	<b>EFFECTIVO Y EQUIVALENTES</b>	<b>\$ 1,419,404.59</b>	<b>\$ 1,357,935.82</b>	<b>Total</b>
1112	BANCOS/TESORERÍA	\$ 1,407,402.15	\$ 1,356,210.58	Suma Bancos
1112-01	BANCOS FEDERAL	\$ 52,011.43	\$ 212,984.29	
1112-01-046	SANTANDER 65-510498159 PRODEP 2024	\$ -	\$ -	
1112-01-047	SANTANDER 65-51023669-2 Subsidio Federal 2024	\$ 52,011.43	\$ 212,984.29	
1112-02	BANCOS ESTATAL	\$ 1,264,214.28	\$ 928,145.85	
1112-02-09	Santander 65-510236689 Subsidio Estatal 2024	\$ 429,999.79	\$ 928,145.85	
1112-02-10	Santander 65-510837458 Subsidio Estatal 2025	\$ 834,214.49	\$ -	
1112-03	BANCOS INGRESOS/DERECHOS	\$ 91,176.44	\$ 215,080.44	
1112-03-005	Santander 6550597581-0 Captación de Derechos	\$ 50,066.59	\$ 151,206.24	Captación de Derechos
1112-03-007	Santander 65508887940 Ingresos Propios	\$ 12,760.95	\$ 63,874.20	Ingresos Propios
1112-03-008	Santander 65510837492 Captación de Derechos 2025	\$ 22,898.90	\$ -	Captación de Derechos
1112-03-009	Santander 65510850790 Ingresos Propios 2025	\$ 5,450.00	\$ -	Ingresos Propios

**DERECHOS A RECIBIR EFFECTIVO Y EQUIVALENTES Y BIENES Y SERVICIOS A RECIBIR**



**UNIVERSIDAD POLITÉCNICA DE AMOZOC**  
**NOTAS A LOS ESTADOS FINANCIEROS**  
**AL 31 DE ENERO DE 2025**

SE ENCUENTRA INTEGRADO DE LA SIGUIENTE FORMA.

CUENTA	CONCEPTO	IMPORTE AL 31 DE ENERO 2025	IMPORTE AL 31 DE DICIEMBRE 2024	OBSERVACIONES
<b>1120</b>	<b>DERECHOS A RECIBIR EFECTIVO O EQUIVALENTES</b>	\$ 12,002.44	\$ 1,725.24	<b>Total</b>
<b>1121</b>	<b>INVERSIONES FINANCIERAS DE CORTO PLAZO</b>	\$ -	\$ -	
1121-01-010	Inv. Bancomer 0180476080 FED Repercusiones Patronales	\$ -	\$ -	
<b>1122</b>	<b>CUENTAS POR COBRAR A CORTO PLAZO</b>	\$ -	\$ -	
1122-83	CONVENIOS	\$ -	\$ -	
1122-93	Subsidios y Subvenciones	\$ -	\$ -	
<b>1123</b>	<b>DEUDORES DIVERSOS POR COBRAR A CORTO PLAZO</b>	\$ 12,002.44	\$ 1,725.24	
1123-01	DEUDORES UPAM	\$ 4,091.24	\$ 1,725.24	
1123-01-001	Subsidio al Empleo	\$ 191.24	\$ 191.24	X
1123-01-134	Torres Zamora Juvenino	\$ 400.00	\$ -	X
1123-01-147	Cuatepotzo Sánchez Jorge Arturo	\$ 500.00	\$ -	X
1123-01-158	Pesquera Álvarez Francisco Javier	\$ 3,000.00	\$ -	X
	<b>Otros Deudores</b>	\$ 7,911.20	\$ -	
1123-02-67	Oscar Javier Aquino Cebada	\$ 5,939.20	\$ -	X
1123-02-68	Nancy Márquez Flores	\$ 1,972.00	\$ -	X
<b>1125</b>	<b>DEUDORES POR ANTICIPOS DE LA TESORERÍA A CORTO PLAZO</b>	\$ -	\$ -	
1125-01	FONDO ROTATORIO O REVOLVENTE	\$ -	\$ -	

**INVERSIONES FINANCIERAS**

NO EXISTEN INVERSIONES FINANCIERAS

**BIENES MUEBLES, INMUEBLES E INTANGIBLES**

SE ENCUENTRA INTEGRADO DE LA SIGUIENTE FORMA.

CUENTA	CONCEPTO	IMPORTE AL 31 DE ENERO 2025	IMPORTE AL 31 DE DICIEMBRE 2024	OBSERVACIONES
<b>1200</b>	<b>ACTIVO NO CIRCULANTE</b>	\$ 173,016,562.27	\$ 173,016,562.27	<b>Total</b>
<b>1230</b>	<b>BIENES INMUEBLES, INFRAESTRUCTURA Y CONSTRUCCIONES EN PROCESO</b>	\$ 90,950,623.77	\$ 90,950,623.77	<b>Suma Bienes Inmuebles</b>
<b>1233</b>	<b>EDIFICIOS NO HABITACIONALES</b>	\$ 81,396,206.01	\$ 81,396,206.01	
1233-01	Edificio UD1	\$ 24,095,657.76	\$ 24,095,657.76	
1233-02	Edificio I.12	\$ 21,650,289.71	\$ 21,650,289.71	
1233-03	Edificio UD2	\$ 17,561,315.90	\$ 17,561,315.90	
1233-04	Edificio Centro de Información	\$ 18,088,942.64	\$ 18,088,942.64	
<b>1239</b>	<b>OTROS BIENES INMUEBLES</b>	\$ 9,554,417.76	\$ 9,554,417.76	
1239-001	Obra Exterior	\$ 3,593,361.10	\$ 3,593,361.10	
1239-002	Adecuación Grupos Vulnerables y Personas con Discapacidad	\$ 3,247,052.17	\$ 3,247,052.17	
1239-003	Obra Exterior UD2	\$ 2,714,004.49	\$ 2,714,004.49	
<b>1240</b>	<b>BIENES MUEBLES</b>	\$ 77,718,300.26	\$ 77,718,300.26	<b>Suma Bienes Muebles</b>
<b>1241</b>	<b>MOBILIARIO Y EQUIPO DE ADMINISTRACIÓN</b>	\$ 23,804,996.33	\$ 23,804,996.33	
1241-1-5111	Muebles de Oficina y Estantería	\$ 3,888,906.80	\$ 3,888,906.80	
1241-2-5121	Muebles de Oficina y Estantería	\$ 1,375,983.83	\$ 1,375,983.83	
1241-3-5151	Equipo de cómputo y de tecnologías de la información	\$ 16,473,903.17	\$ 16,473,903.17	
1241-9-5191	Otros mobiliarios y equipos de administración	\$ 2,066,202.53	\$ 2,066,202.53	
<b>1242</b>	<b>MOBILIARIO Y EQUIPO EDUCACIONAL Y RECREATIVO</b>	\$ 13,892,572.72	\$ 13,892,572.72	
1242-1-5211	Equipos y aparatos audiovisuales	\$ 914,774.94	\$ 914,774.94	
1242-2-5221	Aparatos Deportivos	\$ 78,102.10	\$ 78,102.10	
1242-3-5231	Cámaras Fotográficas y de video	\$ 234,906.62	\$ 234,906.62	
1242-9-5291	Otro mobiliario y equipo educacional y recreativo	\$ 12,664,839.06	\$ 12,664,839.06	
<b>1243</b>	<b>EQUIPO E INSTRUMENTAL MÉDICO Y DE LABORATORIO</b>	\$ 5,380,150.35	\$ 5,380,150.35	
1243-1-5311	Equipo médico y de laboratorio	\$ 4,404,516.04	\$ 4,404,516.04	
1243-2-5321	Instrumental médico y de laboratorio	\$ 975,634.31	\$ 975,634.31	
<b>1244</b>	<b>Vehículos y Equipo de Transporte</b>	\$ 3,392,291.21	\$ 3,392,291.21	
1244-1-5411	Automóviles y Equipo Terrestre	\$ 3,216,796.46	\$ 3,216,796.46	
1244-2-5421	Carrocerías y remolques	\$ 131,119.75	\$ 131,119.75	
1244-3-5431	Vehículos y Equipos Aéreos, Destinados a Servicios Públicos y a la Operación de Programas Públicos	\$ 44,375.00	\$ 44,375.00	
<b>1246</b>	<b>MAQUINARIA, OTROS EQUIPOS Y HERRAMIENTAS</b>	\$ 31,248,289.65	\$ 31,248,289.65	
1246-1-5611	Maquinaria y Equipo Agropecuario	\$ 23,238.47	\$ 23,238.47	
1246-2-5621	Maquinaria y Equipo Industrial	\$ 3,184,780.99	\$ 3,184,780.99	
1246-2-5631	Maquinaria y Equipo de Construcción	\$ 20,399.99	\$ 20,399.99	
1246-4-5641	Sistemas de Aire Acondicionado, Calefacción y de Refrigeración Industrial y Comercial	\$ 67,866.26	\$ 67,866.26	
1246-5-5651	Equipo de Comunicación y Telecomunicación	\$ 601,254.82	\$ 601,254.82	
1246-6-5661	Equipos de Generación Eléctrica, Aparatos y Accesorios Eléctricos	\$ 1,007,941.71	\$ 1,007,941.71	
1246-7-5671	Herramientas y máquinas-herramienta	\$ 532,351.15	\$ 532,351.15	
1246-9-5691	Otros Equipos	\$ 25,810,456.26	\$ 25,810,456.26	
<b>1250</b>	<b>ACTIVOS INTANGIBLES</b>	\$ 4,347,638.24	\$ 4,347,638.24	<b>Suma Bienes Intangibles</b>
<b>1251</b>	<b>SOFTWARE</b>	\$ 3,771,485.26	\$ 3,771,485.26	
1251-0-5911	Software	\$ 3,771,485.26	\$ 3,771,485.26	
<b>1254</b>	<b>LICENCIAS</b>	\$ 576,152.98	\$ 576,152.98	
1254-1-5971	Licencias Informáticas e Intelectuales	\$ 576,152.98	\$ 576,152.98	

**UNIVERSIDAD POLITÉCNICA DE AMOZOC**  
**NOTAS A LOS ESTADOS FINANCIEROS**  
**AL 31 DE ENERO DE 2025**

**ESTIMACIONES Y DETERIOROS**  
 SE ENCUENTRA INTEGRADO DE LA SIGUIENTE FORMA.

CUENTA	CONCEPTO	IMPORTE AL 31 DE ENERO 2025	IMPORTE AL 31 DE DICIEMBRE 2024	OBSERVACIONES
<b>1260</b>	<b>DEPRECIACIÓN, DETERIORO Y AMORTIZACIÓN ACUMULADA DE BIENES</b>	<b>\$ 112,500,290.52</b>	<b>\$ 111,964,404.99</b>	<b>Total</b>
<b>1261</b>	<b>DEPRECIACIÓN ACUMULADA DE BIENES INMUEBLES</b>	<b>\$ 37,079,349.29</b>	<b>\$ 36,815,699.65</b>	
<b>1261-3</b>	<b>Depreciación Acumulada de Edificios no Habitacionales</b>	<b>\$ 31,556,848.34</b>	<b>\$ 31,333,008.77</b>	
<b>1261-4</b>	<b>Depreciación Acumulada de Otros Bienes Inmuebles</b>	<b>\$ 5,522,500.95</b>	<b>\$ 5,482,690.88</b>	
<b>1263</b>	<b>DEPRECIACIÓN ACUMULADA DE BIENES MUEBLES</b>	<b>\$ 71,073,360.97</b>	<b>\$ 70,801,125.08</b>	
<b>1263-1</b>	<b>Depreciación Acumulada de Mobiliario y Equipo de Administración.</b>	<b>\$ 22,383,040.28</b>	<b>\$ 22,334,683.68</b>	
1263-1-5111	Muebles de Oficina y Estantería	\$ 3,609,306.31	\$ 3,594,520.28	
1263-1-5121	Muebles Excepto de Oficina y Estantería	\$ 821,318.03	\$ 811,529.13	
1263-1-5151	Equipo de cómputo y de tecnologías de la información	\$ 16,250,002.23	\$ 16,239,768.92	
1263-1-5191	Otros Mobiliarios y Equipos de Administración	\$ 1,702,413.71	\$ 1,688,885.35	
<b>1263-2</b>	<b>Depreciación Acumulada de Mobiliario y Equipo Educativo y Recreativo.</b>	<b>\$ 13,709,574.15</b>	<b>\$ 13,700,593.89</b>	
1263-2-5211	Equipos y Aparatos Audiovisuales	\$ 763,079.23	\$ 755,406.14	
1263-2-5221	Aparatos Deportivos	\$ 78,092.10	\$ 78,092.10	
1263-2-5231	Cámaras Fotográficas y de Video	\$ 234,754.62	\$ 234,754.62	
1263-2-5291	Otro Mobiliario y Equipo Educativo y Recreativo	\$ 12,633,648.20	\$ 12,632,341.03	
<b>1263-3</b>	<b>Depreciación Acumulada de Instrumental Médico y de Laboratorio.</b>	<b>\$ 5,303,322.71</b>	<b>\$ 5,299,602.56</b>	
1263-3-5311	Equipo Médico y de Laboratorio	\$ 4,344,017.40	\$ 4,340,797.25	
1263-3-5321	Instrumental médico	\$ 959,305.31	\$ 958,805.31	
<b>1263-4</b>	<b>Depreciación Acumulada de Equipo de Transporte.</b>	<b>\$ 3,365,260.23</b>	<b>\$ 3,364,520.64</b>	
1263-4-5411	Automóviles y Equipo Terrestre	\$ 3,216,787.16	\$ 3,216,787.16	
1263-4-5421	Carrocerías y Remolques	\$ 131,118.75	\$ 131,118.75	
1263-4-5431	Vehículos y Equipos Aéreos, Destinados a Servicios Públicos y a la Operación de Programas Públicos	\$ 17,354.02	\$ 16,614.43	
<b>1263-6</b>	<b>Depreciación Acumulada de Maquinaria, otros Equipos y</b>	<b>\$ 26,312,163.80</b>	<b>\$ 26,101,724.31</b>	
1263-6-5611	Maquinaria y Equipo Agropecuario	\$ 23,237.47	\$ 23,237.47	
1263-6-5621	Maquinaria y Equipo Industrial	\$ 2,511,698.32	\$ 2,485,415.30	
1263-6-5631	Maquinaria y Equipo de Construcción	\$ 8,330.00	\$ 8,160.00	
1263-6-5641	Sistemas de Aire Acondicionado, Calefacción y de Refrigeración	\$ 53,640.17	\$ 53,499.34	
1263-6-5651	Equipo de Comunicación y Telecomunicación	\$ 588,076.23	\$ 586,910.38	
1263-6-5661	Equipos de Generación Eléctrica, Aparatos y Accesorios	\$ 741,231.44	\$ 734,940.28	
1263-6-5671	Herramientas y Máquinas y Herramientas	\$ 269,404.80	\$ 264,968.52	
1263-6-5691	Otros Equipos	\$ 22,116,545.17	\$ 21,944,593.02	
<b>1265</b>	<b>AMORTIZACIÓN ACUMULADA DE ACTIVOS INTANGIBLES</b>	<b>\$ 4,347,580.26</b>	<b>\$ 4,347,580.26</b>	
<b>1265-1</b>	<b>Amortización Acumulada de Software</b>	<b>\$ 3,805,536.21</b>	<b>\$ 3,805,536.21</b>	
1265-1-5911	Software	\$ 3,805,536.21	\$ 3,805,536.21	
<b>1265-4</b>	<b>Amortización Acumulada de Licencias</b>	<b>\$ 542,044.05</b>	<b>\$ 542,044.05</b>	
1265-4-5971	Licencias Informáticas e Intelectuales	\$ 542,044.05	\$ 542,044.05	

NOTA. Las tasas de depreciación se encuentran establecidas en los lineamientos emitidos por el Consejo Nacional de Armonización Contable de la siguiente manera.

**"Guía de Vida Útil Estimada y Porcentajes de Depreciación"**

Cuenta	Concepto	Años de vida útil	% de Depreciación Anual
<b>1.2.3</b>	<b>BIENES INMUEBLES, INFRAESTRUCTURA Y CONSTRUCCIONES EN PROCESO</b>		
1.2.3.2	Viviendas	50	2
1.2.3.3	Edificios No Habitacionales	30	3.3
1.2.3.4	Infraestructura	25	4
1.2.3.9	Otros Bienes inmuebles	20	5
<b>1.2.4</b>	<b>BIENES MUEBLES</b>		
<b>1.2.4.1</b>	<b>Mobiliario y Equipo de Administración</b>		
1.2.4.1.1	Muebles de Oficina y Estantería	10	10
1.2.4.1.2	Muebles, Excepto De Oficina Y Estantería	10	10
1.2.4.1.3	Equipo de Cómputo y de Tecnologías de la Información	3	33.33
1.2.4.1.9	Otros Mobiliarios y Equipos de Administración	10	10
<b>1.2.4.2</b>	<b>Mobiliario y Equipo Educativo y Recreativo</b>		
1.2.4.2.1	Equipos y Aparatos Audiovisuales	3	33.3
1.2.4.2.2	Aparatos Deportivos	5	20
1.2.4.2.3	Cámaras Fotográficas y de Video	3	33.3
1.2.4.2.9	Otro Mobiliario y Equipo Educativo y Recreativo	5	20
<b>1.2.4.3</b>	<b>Equipo e Instrumental Médico y de Laboratorio</b>		
1.2.4.3.1	Equipo Médico y de Laboratorio	5	20
1.2.4.3.2	Instrumental Médico y de Laboratorio	5	20
<b>1.2.4.4</b>	<b>Equipo de Transporte</b>		
1.2.4.4.1	Automóviles y Equipo Terrestre	5	20
1.2.4.4.2	Carrocerías y Remolques	5	20
1.2.4.4.3	Equipo Aeroespacial	5	20
1.2.4.4.4	Equipo Ferroviario	5	20
1.2.4.4.5	Embarcaciones	5	20
1.2.4.4.9	Otros Equipos de Transporte	5	20
1.2.4.5	Equipo de Defensa y Seguridad	*	*
<b>1.2.4.6</b>	<b>Maquinaria, Otros Equipos y Herramientas</b>		
1.2.4.6.1	Maquinaria y Equipo Agropecuario	10	10
1.2.4.6.2	Maquinaria y Equipo Industrial	10	10
1.2.4.6.3	Maquinaria y Equipo de Construcción	10	10

**UNIVERSIDAD POLITÉCNICA DE AMOZOC**  
**NOTAS A LOS ESTADOS FINANCIEROS**  
**AL 31 DE ENERO DE 2025**

1.2.4.6.4	Sistemas de Aire Acondicionado, Calefacción y de Refrigeración Industrial y Comercial	10	10
1.2.4.6.5	Equipo de Comunicación y Telecomunicación	10	10
1.2.4.6.6	Equipos de Generación Eléctrica, Aparatos y Accesorios Eléctricos	10	10
1.2.4.6.7	Herramientas y Máquinas-Herramienta	10	10
1.2.4.6.9	Otros Equipos	10	10
<b>1.2.4.8</b>	<b>Activos Biológicos</b>		
1.2.4.8.1	Bovinos	5	20
1.2.4.8.2	Porcinos	5	20
1.2.4.8.3	Aves	5	20
1.2.4.8.4	Ovinos y Caprinos	5	20
1.2.4.8.5	Peces y Acuicultura	5	20
1.2.4.8.6	Equinos	5	20
1.2.4.8.7	Especies Menores y de Zoológico	5	20
1.2.4.8.8	Arboles y Plantas	5	20
1.2.4.8.9	Otros Activos Biológicos	5	20

**PASIVO**

SE ENCUENTRA INTEGRADO DE LA SIGUIENTE FORMA.

CUENTA	CONCEPTO	IMPORTE AL 31 DE ENERO 2025	IMPORTE AL 31 DE DICIEMBRE 2024	OBSERVACIONES	90 DIAS	180 DIAS
<b>2000</b>	<b>PASIVO</b>	<b>\$ 991,759.79</b>	<b>\$ 1,299,698.36</b>	<b>Total</b>		
<b>2110</b>	<b>CUENTAS POR PAGAR A CORTO PLAZO</b>	<b>\$ 991,759.79</b>	<b>\$ 1,299,698.36</b>	<b>Suma Cuentas por Pagar a Corto Plazo</b>		
<b>2111</b>	<b>SERVICIOS PERSONALES POR PAGAR A CORTO PLAZO</b>	<b>\$ 375,879.38</b>	<b>\$ 625,377.48</b>			
2111-1-1132	Servicios Personales por pagar a corto plazo	\$ 208,649.32	\$ -		X	
2111-2-1211	Honorarios Asimilados a Salario	\$ 2,134.02	\$ -		X	
2111-3-1321	Prima Vacacional por Pagar	\$ -	\$ -		X	
2111-3-1322	Aguinaldo por Pagar	\$ -	\$ -		X	
2111-4-1410	ISSSTPE 13%	\$ (0.42)	\$ 7,638.08		X	
2111-4-1411	Aportaciones de seguridad social	\$ 162,049.99	\$ 529,659.05		X	
2111-4-1412	IMSS Aportaciones de Seguridad Social	\$ 1.36	\$ 56,182.86		X	
2111-4-1421	Aportaciones a fondos de vivienda	\$ -	\$ -			
2111-4-1422	IMSS Aportaciones a fondos de vivienda	\$ 253.65	\$ 23,794.95		X	
2111-4-1431	Aportaciones al Sistema para el retiro	\$ 2,791.46	\$ 8,102.54		X	
2111-5-1543	Prestaciones Establecidas por Condiciones Generales de Trabajo o Contratos Colectivos de Trabajo	\$ -	\$ -		X	
<b>2112</b>	<b>PROVEEDORES POR PAGAR A CORTO PLAZO</b>	<b>\$ 146,763.37</b>	<b>\$ 203,557.21</b>			
2112-1	Deudas por Adquisición Bienes y Servicios	\$ -	\$ -			
2112-1-000158	Radiomovil DIPSA, S.A. de C.V.	\$ -	\$ -			
2112-1-000443	Universidad Autónoma de Puebla	\$ 52,000.00	\$ 52,000.00			
2112-1-002056	Agustín Grijalva Hernández	\$ 44,605.08	\$ 49,044.45			
2112-1-001186	EDIFICACIONES APLICADAS MARILO, S.A. DE C.V.	\$ -	\$ -			
2112-1-001693	MATERIALES PARA CONSTRUCCIÓN ARTEMISA, S.A. DE C.V.	\$ -	\$ -		X	
2112-1-001991	ELIDIO MARTÍNEZ VMAR	\$ -	\$ -			
2112-1-002001	JOSÉ ALFREDO ACATITLA ROLDÁN	\$ -	\$ -			
2112-1-002112	RICARDO CARMONA DE JESÚS	\$ -	\$ -			
2112-1-002113	JARYNA	\$ -	\$ -			
2112-1-002093	REBATTU PRODUCCIONES	\$ -	\$ -			
2112-3981	Impuesto Sobre Nóminas y Otros que se Deriven de una Relación Laboral	\$ 50,158.29	\$ 102,512.76			
<b>2117</b>	<b>RETENCIONES Y CONTRIBUCIONES POR PAGAR A CORTO PLAZO</b>	<b>\$ 469,117.04</b>	<b>\$ 469,229.67</b>			
2117-01-01	Retención 5 al Millar	\$ 5,514.73	\$ 5,002.33			
2117-11	Retención ISR Sueldos y Salarios	\$ 460,764.38	\$ 460,764.38		X	
2117-12	Retención ISR Honorarios Asimilados	\$ 2,838.64	\$ 2,838.64		X	
2117-13	Retención ISR por Honorarios profesionales y arrendamientos	\$ (0.28)	\$ 624.75		X	
2117-5-3981	Impuesto sobre nóminas y otros que se deriven de una relación laboral	\$ (0.43)	\$ (0.43)		X	
<b>2119</b>	<b>OTRAS CUENTAS POR PAGAR A CORTO PLAZO</b>	<b>\$ -</b>	<b>\$ 1,534.00</b>			
2119-1-001	Pensión Alimenticia	\$ -	\$ -			
2119-1-002	Capitación de Derechos	\$ -	\$ 1,534.00			
<b>2150</b>	<b>PASIVOS DIFERIDOS A CORTO PLAZO</b>	<b>\$ -</b>	<b>\$ -</b>			
<b>2151</b>	<b>INGRESOS COBRADOS POR ADELANTADO A CORTO PLAZO</b>	<b>\$ -</b>	<b>\$ -</b>			
2151-1	Secretaría de Planeación y Finanzas del Gobierno del Estado de Puebla	\$ -	\$ -			
2151-1-01	Depósitos Público en General	\$ -	\$ -			
2151-1-02	Anticipo Subsidio Ordinario Estatal 2024	\$ -	\$ -		X	
<b>2170</b>	<b>PROVISIONES A CORTO PLAZO</b>	<b>\$ -</b>	<b>\$ -</b>			
2171	Provisión para Demandas y Juicios a Corto Plazo	\$ -	\$ -			
2171-01	Provisión para Demandas y Juicios	\$ -	\$ -			

LA FACILIDAD DE PAGO ES BUENA YA QUE SE TIENE SOLVENCIA FINANCIERA PARA CUBRIR NUESTRAS OBLIGACIONES

**III. NOTAS AL ESTADO DE VARIACIONES EN LA HACIENDA PUBLICA/PATRIMONIO**

SE ENCUENTRA INTEGRADO DE LA SIGUIENTE FORMA.

**UNIVERSIDAD POLITÉCNICA DE AMOZOC**  
**NOTAS A LOS ESTADOS FINANCIEROS**  
**AL 31 DE ENERO DE 2025**

	CONCEPTO	IMPORTE AL 31 DE ENERO 2025	IMPORTE AL 31 DE ENERO 2025	IMPORTE AL 31 DE DICIEMBRE 2024	IMPORTE AL 31 DE DICIEMBRE 2024
<b>3100</b>	<b>Hacienda Pública/ Patrimonio Contribuido</b>		\$ 126,596,788.02		\$ 126,596,788.02
<b>3200</b>	<b>Hacienda Pública/ Patrimonio Generado</b>		\$ (65,652,871.47)		\$ (65,486,393.28)
	<i>Resultado Del Ejercicio: Ahorro/Desahorro (Del Periodo)</i>	\$ (166,378.19)		\$ (6,685,502.76)	
3210	<i>Resultado del Ejercicio: Ahorro/Desahorro (Ejercicio Anterior)</i>	\$ (21,585,875.76)		\$ (14,900,373.00)	
3220	<b>Otras Variaciones De La Hacienda Pública/Patrimonio Neto (De Ejercicios Anteriores)</b>	\$ 3,665,224.05		\$ 3,665,224.05	
	Resultado del Ejercicio 2021	\$ (9,303,249.50)		\$ (9,303,249.50)	
	Resultado del Ejercicio 2020	\$ (24,248,349.78)		\$ (24,248,349.78)	
	Resultado del Ejercicio 2019	\$ 5,262,718.78		\$ 5,262,718.78	
	Resultado del Ejercicio 2018	\$ 784,095.19		\$ 784,095.19	
	Resultado del Ejercicio 2017	\$ 6,177,074.83		\$ 6,177,074.83	
	Resultado del Ejercicio 2016	\$ (610,670.34)		\$ (610,670.34)	
	Resultado del Ejercicio 2015	\$ 1,773,028.04		\$ 1,773,028.04	
	Resultado del Ejercicio 2014	\$ 5,385,033.47		\$ 5,385,033.47	
	Resultado del Ejercicio 2013	\$ 1,280,185.60		\$ 1,280,185.60	
	Resultado del Ejercicio 2012	\$ 6,620,640.21		\$ 6,620,640.21	
	Resultado del Ejercicio 2011	\$ 2,773,774.96		\$ 2,773,774.96	
	Resultado del Ejercicio 2010	\$ 7,770,942.59		\$ 7,770,942.59	
<b>3250</b>	<b>Rectificaciones de Resultados de Ejercicios Anteriores</b>	\$ (47,565,841.57)		\$ (47,565,741.57)	
	<b>Saldo Neto en la Hacienda Pública / Patrimonio</b>		\$ 60,943,916.55		\$ 61,110,394.74

EL ORIGEN DE LOS RECURSOS QUE MODIFICAN AL PATRIMONIO GENERADO, SON DE TRANSFERENCIAS, ASIGNACIONES, SUBSIDIOS Y OTRAS AYUDAS (ESTATAL Y FEDERAL)

**IV. NOTAS AL ESTADO DE FLUJOS DE EFECTIVO**

**1.4.1. ANALISIS DE LOS SALDOS INICIAL Y FINAL DEL ESTADO DE FLUJO DE EFECTIVO**

CONCEPTO	IMPORTE AL 31 DE ENERO 2025	IMPORTE AL 31 DE DICIEMBRE 2024	OBSERVACIONES
EFFECTIVO EN BANCOS - TESORERIA	\$ 1,407,402.15	\$ 1,356,210.58	Se integra por Bancos
DEPOSITOS DE FONDOS DE TERCEROS Y OTROS	\$ 12,002.44	\$ 1,725.24	
<b>TOTAL DE EFECTIVO Y EQUIVALENTES</b>	<b>\$ 1,419,404.59</b>	<b>\$ 1,357,935.82</b>	

**1.4.2. ADQUISICIONES DE BIENES MUEBLES E INMUEBLES EN EL PERIODO**

CUENTA	CONCEPTO	IMPORTE AL 31 DE ENERO 2025	IMPORTE AL 31 DE DICIEMBRE 2024	FONDO DE ADQUISICIÓN
1241-1-5111	Muebles de Oficina y Estantería	\$ -	\$ -	
1241-1-5121	Muebles, Excepto de Oficina y Estantería	\$ -	\$ -	
1241-3-5151	Equipo de cómputo y de tecnologías de la información	\$ -	\$ 60,000.00	Programa para el Desarrollo Profesional Docente (PRODEP) 2024
1241-9-5191	Otros mobiliarios y equipos de administración	\$ -	\$ -	
1242-1-5211	Equipos y aparatos audiovisuales	\$ -	\$ -	
1242-3-5231	Cámaras Fotográficas y de video	\$ -	\$ -	
1242-9-5291	Otro mobiliario y equipo educacional y recreativo	\$ -	\$ -	
1243-2-5321	Instrumental médico y de laboratorio	\$ -	\$ -	
1244-1-5411	Automóviles y Equipo Terrestre	\$ -	\$ -	
1244-2-5421	Carrocerías y remolques	\$ -	\$ -	
1244-3-5431	Vehículos y Equipos Aéreos, Destinados a Servicios Públicos y a la Operación de Programas Públicos	\$ -	\$ -	
1246-2-5621	Maquinaria y Equipo Industrial	\$ -	\$ -	
1246-2-5631	Maquinaria y Equipo de Construcción	\$ -	\$ -	
1246-4-5641	Sistemas de Aire Acondicionado, Calefacción y de Refrigeración Industrial y Comercial	\$ -	\$ -	
1246-5-5651	Equipo de Comunicación y Telecomunicación	\$ -	\$ -	
1246-6-5661	Equipos de Generación Eléctrica, Aparatos y Accesorios Eléctricos	\$ -	\$ -	
1246-7-5671	Herramientas y máquinas-herramienta	\$ -	\$ 10,800.00	Captación de Derechos 2024
1246-9-5691	Otros Equipos	\$ -	\$ -	
1251-0-5911	Software	\$ -	\$ -	
1254-1-5971	Licencias Informáticas e Intelectuales	\$ -	\$ -	
		<b>\$ -</b>	<b>\$ 70,800.00</b>	

**UNIVERSIDAD POLITÉCNICA DE AMOZOC**  
**NOTAS A LOS ESTADOS FINANCIEROS**  
 AL 31 DE ENERO DE 2025

**c) NOTAS DE MEMORIA (CUENTAS DE ORDEN)**

SE ENCUENTRA INTEGRADO DE LA SIGUIENTE FORMA:

CUENTA	CONCEPTO	IMPORTE AL 31 DE ENERO 2025	IMPORTE AL 31 DE DICIEMBRE 2024	OBSERVACIONES
7000	CUENTAS DE ORDEN CONTABLES	\$ -	\$ -	
7100	VALORES	\$ -	\$ -	
7110	VALORES EN CUSTODIA	\$ 1,00	\$ 1,00	
7110-01	BIENES INMUEBLES POR RECIBIR	\$ 1,00	\$ 1,00	Nota 1
7110-02	REPERCUSIONES	\$ -	\$ -	
7400	JUICIOS	\$ -	\$ -	
7400-7410	DEMANDAS JUDICIALES EN PROCESO DE RESOLUCIÓN	\$ 392,209,86	\$ 392,209,86	Nota 2
7400-7420	RESOLUCIÓN DE DEMANDAS EN PROCESO JUDICIAL	\$ (392,209,86)	\$ (392,209,86)	

NOTA 1. Se tiene pendiente de recibir por medio de Acta de Entrega-Recepción, el terreno de la Universidad, por lo que se mantiene en Cuentas de Orden.

NOTA 2. Se tiene pendiente la resolución de 2 demandas laborales en contra de la Universidad, por lo que se mantiene en Cuentas de Orden.

**RESPONSABILIDAD SOBRE LA PRESENTACIÓN RAZONABLE DE LA INFORMACIÓN CONTABLE**

"Bajo protesta de decir verdad declaramos que los Estados Financieros y sus Notas, son razonablemente correctos y son responsabilidad del emisor"

\_\_\_\_\_  
 C. RICARDO ERNESTO LÓPEZ FRIEGO  
 RECTOR

\_\_\_\_\_  
 C. JESSICA LUENGAS RIVERA  
 ENCARGADA DE DESPACHO DE LA SECRETARÍA ADMINISTRATIVA

Concepto	Saldo Inicial	Cargos del periodo	Abonos del periodo	Saldo Final	Variación del Periodo
<b>ACTIVO</b>	<b>\$62,410,093.10</b>	<b>\$5,386,802.36</b>	<b>\$5,861,219.12</b>	<b>\$61,935,676.34</b>	<b>-\$474,416.76</b>
<b>ACTIVO CIRCULANTE</b>	<b>\$1,357,935.82</b>	<b>\$5,386,802.36</b>	<b>\$5,325,333.59</b>	<b>\$1,419,404.59</b>	<b>\$61,468.77</b>
EFFECTIVO Y EQUIVALENTES	\$1,356,210.58	\$3,021,750.96	\$2,970,559.39	\$1,407,402.15	\$51,191.57
DERECHOS A RECIBIR EFECTIVO O EQUIVALENTES	\$1,725.24	\$2,365,051.40	\$2,354,774.20	\$12,002.44	\$10,277.20
DERECHOS A RECIBIR BIENES O SERVICIOS	\$0.00	\$0.00	\$0.00	\$0.00	\$0.00
INVENTARIOS	\$0.00	\$0.00	\$0.00	\$0.00	\$0.00
ALMACENES	\$0.00	\$0.00	\$0.00	\$0.00	\$0.00
ESTIMACIÓN POR PÉRDIDA O DETERIORO DE ACTIVOS CIRCULANTES	\$0.00	\$0.00	\$0.00	\$0.00	\$0.00
OTROS ACTIVOS CIRCULANTES	\$0.00	\$0.00	\$0.00	\$0.00	\$0.00
<b>ACTIVO NO CIRCULANTE</b>	<b>\$61,052,157.28</b>	<b>\$0.00</b>	<b>\$535,885.53</b>	<b>\$60,516,271.75</b>	<b>-\$535,885.53</b>
INVERSIONES FINANCIERAS A LARGO PLAZO	\$0.00	\$0.00	\$0.00	\$0.00	\$0.00
DERECHOS A RECIBIR EFECTIVO O EQUIVALENTES A LARGO PLAZO	\$0.00	\$0.00	\$0.00	\$0.00	\$0.00
BIENES INMUEBLES, INFRAESTRUCTURA Y CONSTRUCCIONES EN PROCESO	\$90,950,623.77	\$0.00	\$0.00	\$90,950,623.77	\$0.00
BIENES MUEBLES	\$77,718,300.26	\$0.00	\$0.00	\$77,718,300.26	\$0.00
ACTIVOS INTANGIBLES	\$4,347,638.24	\$0.00	\$0.00	\$4,347,638.24	\$0.00
DEPRECIACIÓN, DETERIORO Y AMORTIZACIÓN ACUMULADA DE BIENES	-\$111,964,404.99	\$0.00	\$535,885.53	-\$112,500,290.52	-\$535,885.53
ACTIVOS DIFERIDOS	\$0.00	\$0.00	\$0.00	\$0.00	\$0.00
ESTIMACIÓN POR PÉRDIDA O DETERIORO DE ACTIVOS NO CIRCULANTES	\$0.00	\$0.00	\$0.00	\$0.00	\$0.00
OTROS ACTIVOS NO CIRCULANTES	\$0.00	\$0.00	\$0.00	\$0.00	\$0.00

"Bajo protesta de decir verdad declaramos que los Estados Financieros y sus notas, son razonablemente correctos y son responsabilidad del emisor".



MTRO. RICARDO ERNESTO LOPEZ PRIEGO

RECTOR



LIC. JESSICA LUENGAS RIVERA

ENCARGADA DE DESPACHO DE LA SECRETARÍA ADMINISTRATIVA



**Universidad Politécnica de Amozoc Puebla  
Estado de Puebla**

**Estado Analítico de la Deuda y Otros Pasivos**

Del 01/ene/2025 Al 31/ene/2025

(Cifras en Pesos)

Usu: Ma. Gpe

Rep: rptEstadoAnaliticoDeudaYPasivos

Fecha y 14/feb/2025

hora de Impresión 03:16 p.m.

Denominación de las Deudas	Moneda de Contratación	Institución o País Acreedor	Saldo Inicial del Periodo	Saldo Final del Periodo
<b>DEUDA PÚBLICA</b>				
<b>Corto Plazo</b>				
<b>Deuda Interna</b>				
Instituciones de Crédito	Peso	México	\$0.00	\$0.00
Títulos y Valores	Peso	México	\$0.00	\$0.00
Arrendamientos Financieros	Peso	México	\$0.00	\$0.00
<b>Deuda Externa</b>				
Organismos Financieros Internacionales	Peso	México	\$0.00	\$0.00
Deuda Bilateral	Peso	México	\$0.00	\$0.00
Títulos y Valores	Peso	México	\$0.00	\$0.00
Arrendamientos Financieros	Peso	México	\$0.00	\$0.00
<b>Subtotal de Deuda Pública a Corto Plazo</b>	<b>Peso</b>	<b>México</b>	<b>\$0.00</b>	<b>\$0.00</b>
<b>Largo Plazo</b>				
<b>Deuda Interna</b>				
Instituciones de Crédito	Peso	México	\$0.00	\$0.00
Títulos y Valores	Peso	México	\$0.00	\$0.00
Arrendamientos Financieros	Peso	México	\$0.00	\$0.00
<b>Deuda Externa</b>				
Organismos Financieros Internacionales	Peso	México	\$0.00	\$0.00
Deuda Bilateral	Peso	México	\$0.00	\$0.00
Títulos y Valores	Peso	México	\$0.00	\$0.00
Arrendamientos Financieros	Peso	México	\$0.00	\$0.00
<b>Subtotal de Deuda Pública a Largo Plazo</b>	<b>Peso</b>	<b>México</b>	<b>\$0.00</b>	<b>\$0.00</b>
<b>Total de Otros Pasivos</b>	<b>Peso</b>	<b>México</b>	<b>\$1,299,698.36</b>	<b>\$991,759.79</b>
<b>Total de Deuda Pública y Otros Pasivos</b>	<b>Peso</b>	<b>México</b>	<b>\$1,299,698.36</b>	<b>\$991,759.79</b>



Universidad Politécnica de Amozoc Puebla  
Estado de Puebla

Estado Analítico de la Deuda y Otros Pasivos

Del 01/ene/2025 Al 31/ene/2025

(Cifras en Pesos)

Usu: Ma. Gpe

Rep: rptEstadoAnalíticoDeudaYPasivos

Fecha y 14/feb/2025

hora de Impresión 03:16 p.m.

Denominación de las Deudas	Moneda de Contratación	Institución o País Acreedor	Saldo Inicial del Periodo	Saldo Final del Periodo

"Bajo protesta de decir verdad declaramos que los Estados Financieros y sus notas, son razonablemente correctos y son responsabilidad del emisor".

MTRO. RICARDO ERNESTO LÓPEZ PRIEGO  
RECTOR

LIC. JESSICA LUENGAS RIVERA  
ENCARGADA DE DESPACHO DE LA SECRETARÍA  
ADMINISTRATIVA



**Universidad Politécnica de Amozoc Puebla**  
**Estado de Puebla**  
**Estado de Actividades**  
**Del 01/ene/2025 al 31/ene/2025**  
 (Cifras en Pesos)

Fecha y hora de Impresión 14/feb/2025 03:17 p.m.

Rep: rptEstadoActividades

Usr: Ma. Gpe

Concepto	2025	2024
<b>INGRESOS Y OTROS BENEFICIOS</b>		
<b>INGRESOS DE GESTIÓN</b>	<b>\$5,641.30</b>	<b>\$187,249.88</b>
IMPUESTOS	\$0.00	\$0.00
CUOTAS Y APORTACIONES DE SEGURIDAD SOCIAL	\$0.00	\$0.00
CONTRIBUCIONES DE MEJORAS	\$0.00	\$0.00
DERECHOS	\$0.00	\$0.00
PRODUCTOS	\$191.30	\$1,764.38
APROVECHAMIENTOS	\$0.00	\$0.00
INGRESOS POR VENTA DE BIENES Y PRESTACIÓN DE SERVICIOS	\$5,450.00	\$185,485.50
<b>PARTICIPACIONES, APORTACIONES, CONVENIOS, INCENTIVOS DERIVADOS DE LA COLABORACIÓN FISCAL, FONDOS DISTINTOS DE APORTACIONES, TRANSFERENCIAS, ASIGNACIONES, SUBSIDIOS Y SUBVENCIONES, Y PENSIONES Y JUBILACIONES</b>	<b>\$2,331,432.00</b>	<b>\$37,784,584.41</b>
PARTICIPACIONES, APORTACIONES, CONVENIOS, INCENTIVOS DERIVADOS DE LA COLABORACIÓN FISCAL Y FONDOS DISTINTOS DE APORTACIONES	\$0.00	\$60,050.00
TRANSFERENCIAS, ASIGNACIONES, SUBSIDIOS Y SUBVENCIONES, Y PENSIONES Y JUBILACIONES	\$2,331,432.00	\$37,724,534.41
<b>OTROS INGRESOS Y BENEFICIOS</b>	<b>\$0.00</b>	<b>\$0.00</b>
INGRESOS FINANCIEROS	\$0.00	\$0.00
INCREMENTO POR VARIACIÓN DE INVENTARIOS	\$0.00	\$0.00
DISMINUCIÓN DEL EXCESO DE ESTIMACIONES POR PÉRDIDA O DETERIORO U OBSOLESCENCIA	\$0.00	\$0.00
DISMINUCIÓN DEL EXCESO DE PROVISIONES	\$0.00	\$0.00
OTROS INGRESOS Y BENEFICIOS VARIOS	\$0.00	\$0.00
<b>Total de Ingresos y Otros Beneficios</b>	<b>\$2,337,073.30</b>	<b>\$37,971,834.29</b>
<b>GASTOS Y OTRAS PÉRDIDAS</b>		
<b>GASTOS DE FUNCIONAMIENTO</b>	<b>\$1,967,565.96</b>	<b>\$37,908,508.14</b>
SERVICIOS PERSONALES	\$1,848,445.90	\$27,605,700.00
MATERIALES Y SUMINISTROS	\$8,115.10	\$2,463,054.12
SERVICIOS GENERALES	\$111,004.96	\$7,839,754.02
<b>TRANSFERENCIAS, ASIGNACIONES, SUBSIDIOS Y OTRAS AYUDAS</b>	<b>\$0.00</b>	<b>\$31,549.04</b>
TRANSFERENCIAS INTERNAS Y ASIGNACIONES AL SECTOR PÚBLICO	\$0.00	\$0.00
TRANSFERENCIAS AL RESTO DEL SECTOR PÚBLICO	\$0.00	\$0.00
SUBSIDIOS Y SUBVENCIONES	\$0.00	\$0.00
AYUDAS SOCIALES	\$0.00	\$31,549.04
PENSIONES Y JUBILACIONES	\$0.00	\$0.00
TRANSFERENCIAS A FIDEICOMISOS, MANDATOS Y CONTRATOS ANÁLOGOS	\$0.00	\$0.00
TRANSFERENCIAS A LA SEGURIDAD SOCIAL	\$0.00	\$0.00
DONATIVOS	\$0.00	\$0.00
TRANSFERENCIAS AL EXTERIOR	\$0.00	\$0.00
<b>PARTICIPACIONES Y APORTACIONES</b>	<b>\$0.00</b>	<b>\$0.00</b>
PARTICIPACIONES	\$0.00	\$0.00
APORTACIONES	\$0.00	\$0.00
CONVENIOS	\$0.00	\$0.00
<b>INTERESES, COMISIONES Y OTROS GASTOS DE LA DEUDA PÚBLICA</b>	<b>\$0.00</b>	<b>\$0.00</b>
INTERESES DE LA DEUDA PÚBLICA	\$0.00	\$0.00
COMISIONES DE LA DEUDA PÚBLICA	\$0.00	\$0.00
GASTOS DE LA DEUDA PÚBLICA	\$0.00	\$0.00
COSTO POR COBERTURAS	\$0.00	\$0.00
APOYOS FINANCIEROS	\$0.00	\$0.00
<b>OTROS GASTOS Y PÉRDIDAS EXTRAORDINARIAS</b>	<b>\$535,885.53</b>	<b>\$6,717,279.87</b>
ESTIMACIONES, DEPRECIACIONES, DETERIOROS, OBSOLESCENCIA Y AMORTIZACIONES	\$535,885.53	\$6,717,279.87
PROVISIONES	\$0.00	\$0.00
DISMINUCIÓN DE INVENTARIOS	\$0.00	\$0.00

**Universidad Politécnica de Amozoc Puebla**  
**Estado de Puebla**  
**Estado de Actividades**

**Del 01/ene/2025 al 31/ene/2025**  
(Cifras en Pesos)

Rep: rptEstadoActividades

Usr: Ma. Gpe

Fecha y hora de Impresión | 14/feb/2025  
03:17 p.m.

Concepto	2025	2024
OTROS GASTOS	\$0.00	\$0.00
<b>INVERSIÓN PÚBLICA</b>	<b>\$0.00</b>	<b>\$0.00</b>
INVERSIÓN PÚBLICA NO CAPITALIZABLE	\$0.00	\$0.00
<b>Total de Gastos y otras Pérdidas</b>	<b>\$2,503,451.49</b>	<b>\$44,657,337.05</b>
<b>Resultados del Ejercicio (Ahorro/Desahorro)</b>	<b>-\$166,378.19</b>	<b>-\$6,685,502.76</b>

"Bajo protesta de decir verdad declaramos que los Estados Financieros y sus notas, son razonablemente correctos y son responsabilidad del emisor".



MTRO. RICARDO ERNESTO LOPEZ PRIEGO  
RECTOR

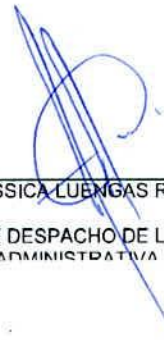

LIC. JESSICA LUENGAS RIVERA  
ENCARGADA DE DESPACHO DE LA SECRETARIA  
ADMINISTRATIVA

**Universidad Politécnica de Amozoc Puebla**  
**Estado de Puebla**  
**Estados de Resultados**  
**Del 01/ene/2025 al 31/ene/2025**

Rep: rptEstadoResultado  
 Usr: Ma, Gpe

Fecha y hora de Impresión: 14/feb/2025 03:18 p.m.

	PERIODO	%	ACUMULADO	%
	1/ene al 31/ene/2025		01/ene al 31/ene/2025	
<b>INGRESOS Y OTROS BENEFICIOS</b>				
<b>INGRESOS DE GESTIÓN</b>	\$5,641.30	0.24 %	\$5,641.30	0.24 %
<b>IMPUESTOS</b>	\$0.00	0.00 %	\$0.00	0.00 %
IMPUESTOS SOBRE LOS INGRESOS	\$0.00	0.00 %	\$0.00	0.00 %
IMPUESTOS SOBRE EL PATRIMONIO	\$0.00	0.00 %	\$0.00	0.00 %
IMPUESTOS SOBRE LA PRODUCCIÓN, EL CONSUMO Y LAS TRANSACCIONES	\$0.00	0.00 %	\$0.00	0.00 %
IMPUESTOS AL COMERCIO EXTERIOR	\$0.00	0.00 %	\$0.00	0.00 %
IMPUESTOS SOBRE NÓMINAS Y ASIMILABLES	\$0.00	0.00 %	\$0.00	0.00 %
IMPUESTOS ECOLÓGICOS	\$0.00	0.00 %	\$0.00	0.00 %
ACCESORIOS DE IMPUESTOS	\$0.00	0.00 %	\$0.00	0.00 %
IMPUESTOS NO COMPRENDIDOS EN LA LEY DE INGRESOS VIGENTE, CAUS/	\$0.00	0.00 %	\$0.00	0.00 %
OTROS IMPUESTOS	\$0.00	0.00 %	\$0.00	0.00 %
<b>CUOTAS Y APORTACIONES DE SEGURIDAD SOCIAL</b>	\$0.00	0.00 %	\$0.00	0.00 %
APORTACIONES PARA FONDOS DE VIVIENDA	\$0.00	0.00 %	\$0.00	0.00 %
CUOTAS PARA LA SEGURIDAD SOCIAL	\$0.00	0.00 %	\$0.00	0.00 %
CUOTAS DE AHORRO PARA EL RETIRO	\$0.00	0.00 %	\$0.00	0.00 %
ACCESORIOS DE CUOTAS Y APORTACIONES DE SEGURIDAD SOCIAL	\$0.00	0.00 %	\$0.00	0.00 %
OTRAS CUOTAS Y APORTACIONES PARA LA SEGURIDAD SOCIAL	\$0.00	0.00 %	\$0.00	0.00 %
<b>CONTRIBUCIONES DE MEJORAS</b>	\$0.00	0.00 %	\$0.00	0.00 %
<b>DERECHOS</b>	\$0.00	0.00 %	\$0.00	0.00 %
<b>PRODUCTOS</b>	\$191.30	0.00 %	\$191.30	0.00 %
<b>APROVECHAMIENTOS</b>	\$0.00	0.00 %	\$0.00	0.00 %
<b>INGRESOS POR VENTA DE BIENES Y PRESTACIÓN DE SERVICIOS</b>	\$5,450.00	0.23 %	\$5,450.00	0.23 %
<b>PARTICIPACIONES, APORTACIONES, CONVENIOS, INCENTIVOS DERIV</b>	\$2,331,432.00	99.75 %	\$2,331,432.00	99.75 %
<b>PARTICIPACIONES, APORTACIONES, CONVENIOS, INCENTIVOS DERIVADOS DE</b>	\$0.00	0.00 %	\$0.00	0.00 %
PARTICIPACIONES	\$0.00	0.00 %	\$0.00	0.00 %
APORTACIONES	\$0.00	0.00 %	\$0.00	0.00 %
CONVENIOS	\$0.00	0.00 %	\$0.00	0.00 %
INCENTIVOS DERIVADOS DE LA COLABORACIÓN FISCAL	\$0.00	0.00 %	\$0.00	0.00 %
FONDOS DISTINTOS DE APORTACIONES	\$0.00	0.00 %	\$0.00	0.00 %
<b>TRANSFERENCIAS, ASIGNACIONES, SUBSIDIOS Y SUBVENCIONES, Y PENSIO</b>	\$2,331,432.00	99.75 %	\$2,331,432.00	99.75 %
TRANSFERENCIAS Y ASIGNACIONES	\$2,331,432.00	99.75 %	\$2,331,432.00	99.75 %
SUBSIDIOS Y SUBVENCIONES	\$0.00	0.00 %	\$0.00	0.00 %
PENSIONES Y JUBILACIONES	\$0.00	0.00 %	\$0.00	0.00 %
TRANSFERENCIAS DEL FONDO MEXICANO DEL PETRÓLEO PARA LA ESTABLI	\$0.00	0.00 %	\$0.00	0.00 %
<b>OTROS INGRESOS Y BENEFICIOS</b>	\$0.00	0.00 %	\$0.00	0.00 %
<b>INGRESOS FINANCIEROS</b>	\$0.00	0.00 %	\$0.00	0.00 %
INTERESES GANADOS DE TÍTULOS, VALORES Y DEMÁS INSTRUMENTOS FIN.	\$0.00	0.00 %	\$0.00	0.00 %
OTROS INGRESOS FINANCIEROS	\$0.00	0.00 %	\$0.00	0.00 %
<b>INCREMENTO POR VARIACIÓN DE INVENTARIOS</b>	\$0.00	0.00 %	\$0.00	0.00 %
INCREMENTO POR VARIACIÓN DE INVENTARIOS DE MERCANCIAS PARA VEN	\$0.00	0.00 %	\$0.00	0.00 %
INCREMENTO POR VARIACIÓN DE INVENTARIOS DE MERCANCIAS TERMINAD	\$0.00	0.00 %	\$0.00	0.00 %
INCREMENTO POR VARIACIÓN DE INVENTARIOS DE MERCANCIAS EN PROCÉ	\$0.00	0.00 %	\$0.00	0.00 %
INCREMENTO POR VARIACIÓN DE INVENTARIOS DE MATERIAS PRIMAS, MAT	\$0.00	0.00 %	\$0.00	0.00 %
INCREMENTO POR VARIACIÓN DE ALMACÉN DE MATERIAS PRIMAS, MATERI	\$0.00	0.00 %	\$0.00	0.00 %
<b>DISMINUCIÓN DEL EXCESO DE ESTIMACIONES POR PÉRDIDA O DETERIORO U (</b>	\$0.00	0.00 %	\$0.00	0.00 %
DISMINUCIÓN DEL EXCESO DE ESTIMACIONES POR PÉRDIDA O DETERIORO	\$0.00	0.00 %	\$0.00	0.00 %
<b>DISMINUCIÓN DEL EXCESO DE PROVISIONES</b>	\$0.00	0.00 %	\$0.00	0.00 %
DISMINUCIÓN DEL EXCESO DE PROVISIONES	\$0.00	0.00 %	\$0.00	0.00 %
<b>OTROS INGRESOS Y BENEFICIOS VARIOS</b>	\$0.00	0.00 %	\$0.00	0.00 %
BONIFICACIONES Y DESCUENTOS OBTENIDOS	\$0.00	0.00 %	\$0.00	0.00 %
DIFERENCIAS POR TIPO DE CAMBIO A FAVOR	\$0.00	0.00 %	\$0.00	0.00 %
DIFERENCIAS DE COTIZACIONES A FAVOR EN VALORES NEGOCIABLES	\$0.00	0.00 %	\$0.00	0.00 %
RESULTADO POR POSICIÓN MONETARIA	\$0.00	0.00 %	\$0.00	0.00 %
UTILIDADES POR PARTICIPACIÓN PATRIMONIAL	\$0.00	0.00 %	\$0.00	0.00 %
DIFERENCIAS POR REESTRUCTURACIÓN DE DEUDA PÚBLICA A FAVOR	\$0.00	0.00 %	\$0.00	0.00 %
OTROS INGRESOS Y BENEFICIOS VARIOS	\$0.00	0.00 %	\$0.00	0.00 %

**Universidad Politécnica de Amozoc Puebla**  
**Estado de Puebla**  
**Estados de Resultados**  
**Del 01/ene/2025 al 31/ene/2025**

Rep: rptEstadoResultado  
 Usr: Ma. Gpe

Fecha y hora de Impresión | 14/feb/2025  
 03:18 p.m.

	PERIODO	%	ACUMULADO	%
	1/ene al 31/ene/2025		01/ene al 31/ene/2025	
<b>Total de Ingresos</b>	<b>\$2,337,073.30</b>	<b>100.00 %</b>	<b>\$2,337,073.30</b>	<b>100.00 %</b>
<b>GASTOS Y OTRAS PÉRDIDAS</b>				
<b>GASTOS DE FUNCIONAMIENTO</b>	\$1,967,565.96	84.18 %	\$1,967,565.96	84.18 %
SERVICIOS PERSONALES	\$1,848,445.90	79.09 %	\$1,848,445.90	79.09 %
MATERIALES Y SUMINISTROS	\$8,115.10	0.34 %	\$8,115.10	0.34 %
SERVICIOS GENERALES	\$111,004.96	4.74 %	\$111,004.96	4.74 %
TRANSFERENCIAS, ASIGNACIONES, SUBSIDIOS Y OTRAS AYUDAS	\$0.00	0.00 %	\$0.00	0.00 %
TRANSFERENCIAS INTERNAS Y ASIGNACIONES AL SECTOR PÚBLICO	\$0.00	0.00 %	\$0.00	0.00 %
TRANSFERENCIAS AL RESTO DEL SECTOR PÚBLICO	\$0.00	0.00 %	\$0.00	0.00 %
SUBSIDIOS Y SUBVENCIONES	\$0.00	0.00 %	\$0.00	0.00 %
AYUDAS SOCIALES	\$0.00	0.00 %	\$0.00	0.00 %
PENSIONES Y JUBILACIONES	\$0.00	0.00 %	\$0.00	0.00 %
TRANSFERENCIAS A FIDEICOMISOS, MANDATOS Y CONTRATOS ANÁLOGOS	\$0.00	0.00 %	\$0.00	0.00 %
TRANSFERENCIAS A LA SEGURIDAD SOCIAL	\$0.00	0.00 %	\$0.00	0.00 %
DONATIVOS	\$0.00	0.00 %	\$0.00	0.00 %
TRANSFERENCIAS AL EXTERIOR	\$0.00	0.00 %	\$0.00	0.00 %
PARTICIPACIONES Y APORTACIONES	\$0.00	0.00 %	\$0.00	0.00 %
PARTICIPACIONES	\$0.00	0.00 %	\$0.00	0.00 %
APORTACIONES	\$0.00	0.00 %	\$0.00	0.00 %
CONVENIOS	\$0.00	0.00 %	\$0.00	0.00 %
INTERESES, COMISIONES Y OTROS GASTOS DE LA DEUDA PÚBLICA	\$0.00	0.00 %	\$0.00	0.00 %
INTERESES DE LA DEUDA PÚBLICA	\$0.00	0.00 %	\$0.00	0.00 %
COMISIONES DE LA DEUDA PÚBLICA	\$0.00	0.00 %	\$0.00	0.00 %
GASTOS DE LA DEUDA PÚBLICA	\$0.00	0.00 %	\$0.00	0.00 %
COSTO POR COBERTURAS	\$0.00	0.00 %	\$0.00	0.00 %
APOYOS FINANCIEROS	\$0.00	0.00 %	\$0.00	0.00 %
OTROS GASTOS Y PÉRDIDAS EXTRAORDINARIAS	\$535,885.53	22.92 %	\$535,885.53	22.92 %
ESTIMACIONES, DEPRECIACIONES, DETERIOROS, OBSOLESCENCIA Y AMORTIZ	\$535,885.53	22.92 %	\$535,885.53	22.92 %
PROVISIONES	\$0.00	0.00 %	\$0.00	0.00 %
DISMINUCIÓN DE INVENTARIOS	\$0.00	0.00 %	\$0.00	0.00 %
OTROS GASTOS	\$0.00	0.00 %	\$0.00	0.00 %
INVERSIÓN PÚBLICA	\$0.00	0.00 %	\$0.00	0.00 %
INVERSIÓN PÚBLICA NO CAPITALIZABLE	\$0.00	0.00 %	\$0.00	0.00 %
<b>Total de Gastos y otras Perdidas</b>	<b>\$2,503,451.49</b>	<b>107.11 %</b>	<b>\$2,503,451.49</b>	<b>107.11 %</b>
<b>Ahorro / Desahorro Neto del Ejercicio</b>	<b>-\$166,378.19</b>	<b>-7.11 %</b>	<b>-\$166,378.19</b>	<b>-7.11 %</b>

**Universidad Politécnica de Amozoc Puebla**  
**Estado de Puebla**  
**Estados de Resultados**  
**Del 01/ene/2025 al 31/ene/2025**

Rep: rptEstadoResultado  
Usr: Ma. Gpe

Fecha y hora de Impresión: 14/feb/2025 03:18 p.m.

PERIODO	%	ACUMULADO	%
1/ene al 31/ene/2025		01/ene al 31/ene/2025	



\_\_\_\_\_  
MTRO. RICARDO ERNESTO LÓPEZ PRIEGO  
RECTOR



\_\_\_\_\_  
LIC. JESSICA LUENGAS RIVERA  
ENCARGADA DE DESPACHO DE LA SECRETARÍA  
ADMINISTRATIVA

**Universidad Politécnica de Amozoc Puebla**  
**Estado de Puebla**  
**Estado Analítico de Ingresos**  
**Del 01/ene/2025 Al 31/ene/2025**  
 (Cifras en Pesos)

Usr: Ma. Gpe  
 Rep: rptEstadoPresupuestoIngresosRB\_CP\_2019

Fecha y hora de Impresión | 14/feb/2025  
 03:19 p.m.

Rubro de Ingresos / Fuente de Financiamiento	Ingresos					Diferencia
	Estimado	Ampliaciones / (Reducciones)	Modificado	Devengado	Recaudado	
IMPUESTOS	\$0.00	\$0.00	\$0.00	\$0.00	\$0.00	0.00
CUOTAS Y APORTACIONES DE SEGURIDAD SOCIAL	\$0.00	\$0.00	\$0.00	\$0.00	\$0.00	0.00
CONTRIBUCIONES DE MEJORAS	\$0.00	\$0.00	\$0.00	\$0.00	\$0.00	0.00
DERECHOS	\$0.00	\$0.00	\$0.00	\$0.00	\$0.00	0.00
PRODUCTOS	\$0.00	\$191.30	\$191.30	\$191.30	\$191.30	191.30
APROVECHAMIENTOS	\$0.00	\$0.00	\$0.00	\$0.00	\$0.00	0.00
INGRESOS POR VENTA DE BIENES, PRESTACIÓN DE SERVICIOS Y OTROS INGRESOS	\$171,600.00	\$58,138.41	\$229,738.41	\$63,588.41	\$63,588.41	-108,011.59
PARTICIPACIONES, APORTACIONES, CONVENIOS, INCENTIVOS DERIVADOS DE LA COLABORACIÓN FISCAL Y FONDOS DISTINTOS DE APORTACIONES	\$0.00	\$0.00	\$0.00	\$0.00	\$0.00	0.00
TRANSFERENCIAS, ASIGNACIONES, SUBSIDIOS Y SUBVENCIONES, Y PENSIONES Y JUBILACIONES	\$38,287,333.00	\$0.00	\$38,287,333.00	\$2,331,432.00	\$2,331,432.00	-35,955,901.00
INGRESOS DERIVADOS DE FINANCIAMIENTOS	\$0.00	\$0.00	\$0.00	\$0.00	\$0.00	0.00
<b>Total</b>	<b>\$38,458,933.00</b>	<b>\$58,329.71</b>	<b>\$38,517,262.71</b>	<b>\$2,395,211.71</b>	<b>\$2,395,211.71</b>	
<b>Ingresos Excedentes</b>						<b>-36,063,721.29</b>

**Universidad Politécnica de Amozoc Puebla**  
**Estado de Puebla**  
**Estado Analítico de Ingresos**  
**Del 01/ene/2025 Al 31/ene/2025**  
(Cifras en Pesos)

Rubro de Ingresos / Fuente de Financiamiento	Ingreso					Diferencia
	Estimado	Ampliaciones / (Reducciones)	Modificado	Devengado	Recaudado	
<b>Ingresos del Poder Ejecutivo Federal o Estatal y de los Municipios</b>						
IMPUESTOS	\$0.00	\$0.00	\$0.00	\$0.00	\$0.00	0.00
CUOTAS Y APORTACIONES DE SEGURIDAD SOCIAL	\$0.00	\$0.00	\$0.00	\$0.00	\$0.00	0.00
CONTRIBUCIONES DE MEJORAS	\$0.00	\$0.00	\$0.00	\$0.00	\$0.00	0.00
DERECHOS	\$0.00	\$0.00	\$0.00	\$0.00	\$0.00	0.00
PRODUCTOS	\$0.00	\$0.00	\$0.00	\$0.00	\$0.00	0.00
APROVECHAMIENTOS	\$0.00	\$0.00	\$0.00	\$0.00	\$0.00	0.00
PARTICIPACIONES, APORTACIONES, CONVENIOS, INCENTIVOS DERIVADOS DE LA COLABORACIÓN FISCAL Y FONDOS DISTINTOS DE APORTACIONES	\$0.00	\$0.00	\$0.00	\$0.00	\$0.00	0.00
TRANSFERENCIAS, ASIGNACIONES, SUBSIDIOS Y SUBVENCIONES, Y PENSIONES Y JUBILACIONES	\$0.00	\$0.00	\$0.00	\$0.00	\$0.00	0.00
<b>Ingresos de los Entes Públicos de los Poderes Legislativo y Judicial, de los Órganos Autónomos y del Sector Paraestatal o Paramunicipal, así como de las Empresas Productivas del Estado</b>						
CUOTAS Y APORTACIONES DE SEGURIDAD SOCIAL	\$0.00	\$0.00	\$0.00	\$0.00	\$0.00	0.00
PRODUCTOS	\$0.00	\$191.30	\$191.30	\$191.30	\$191.30	191.30
INGRESOS POR VENTA DE BIENES, PRESTACIÓN DE SERVICIOS Y OTROS INGRESOS	\$171,600.00	\$58,138.41	\$229,738.41	\$63,588.41	\$63,588.41	-108,011.59
TRANSFERENCIAS, ASIGNACIONES, SUBSIDIOS Y SUBVENCIONES, Y PENSIONES Y JUBILACIONES	\$38,287,333.00	\$0.00	\$38,287,333.00	\$2,331,432.00	\$2,331,432.00	-35,955,901.00
<b>Ingresos Derivados de Financiamiento</b>						
INGRESOS DERIVADOS DE FINANCIAMIENTOS	\$0.00	\$0.00	\$0.00	\$0.00	\$0.00	0.00
<b>Total</b>	<b>\$38,458,933.00</b>	<b>\$58,329.71</b>	<b>\$38,517,262.71</b>	<b>\$2,395,211.71</b>	<b>\$2,395,211.71</b>	
<b>Ingresos Excedentes</b>						<b>-36,063,721.29</b>

**Universidad Politécnica de Amozoc Puebla**  
**Estado de Puebla**  
**Estado Analítico de Ingresos**  
**Del 01/ene/2025 Al 31/ene/2025**  
(Cifras en Pesos)

Fecha y hora de Impresión | 14/feb/2025 03:19 p.m.



---

MTRO. RICARDO ERNESTO LOPEZ PRIEGO  
RECTOR



---

LIC. JESSICA LUENGAS RIVERA  
ENCARGADA DE DESPACHO DE LA SECRETARÍA  
ADMINISTRATIVA



Fuente de Ingresos		Ley de Ingresos Estimada	Ampliaciones / (Reducciones)	Ley de Ingresos Modificada	Ingresos Devengados	Ingresos Recaudados	Devengado Por Recaudar	Avance de Recaudación (Recaudación / Estimación)
51	<b>Productos</b>	\$0.00	\$191.30	\$191.30	\$191.30	\$191.30	\$0.00	100.00 %
51-01	<b>PRODUCTOS</b>	\$0.00	\$191.30	\$191.30	\$191.30	\$191.30	\$0.00	100.00 %
	PRODUCTOS	\$0.00	\$191.30	\$191.30	\$191.30	\$191.30	\$0.00	100.00 %
	Rendimientos cla. 7581-0 Santander Captacion de Derec	\$0.00	\$191.30	\$191.30	\$191.30	\$191.30	\$0.00	100.00 %
73	<b>Ingresos por Venta de Bienes y Prestación de Servicios d</b>	\$171,600.00	\$58,138.41	\$229,738.41	\$63,588.41	\$63,588.41	\$0.00	27.67 %
	Ingresos por venta de servicios de la Clinica de Terapia Fisic	\$171,600.00	\$0.00	\$171,600.00	\$5,450.00	\$5,450.00	\$0.00	3.17 %
	Economías Ingresos Propios	\$0.00	\$58,138.41	\$58,138.41	\$58,138.41	\$58,138.41	\$0.00	100.00 %
91	<b>Transferencias y Asignaciones</b>	\$22,383,775.00	\$0.00	\$22,383,775.00	\$2,331,432.00	\$2,331,432.00	\$0.00	10.41 %
	SUBSIDIO ORDINARIO ESTATAL	\$15,903,558.00	\$0.00	\$15,903,558.00	\$2,307,050.00	\$2,307,050.00	\$0.00	14.50 %
	SUB. EST. CAPITULO 1000	\$15,903,558.00	\$0.00	\$15,903,558.00	\$2,307,050.00	\$2,307,050.00	\$0.00	14.50 %
	CAPTACIÓN DE DERECHOS	\$6,480,217.00	\$0.00	\$6,480,217.00	\$24,382.00	\$24,382.00	\$0.00	0.37 %
	CAPTACIÓN DE DERECHOS CAPITULO 2000	\$970,790.00	\$0.00	\$970,790.00	\$24,382.00	\$24,382.00	\$0.00	2.51 %
	CAPTACIÓN DE DERECHOS CAPITULO 3000	\$5,464,427.00	\$0.00	\$5,464,427.00	\$0.00	\$0.00	\$0.00	0.00 %
	CAPTACIÓN DE DERECHOS CAPITULO 4000	\$45,000.00	\$0.00	\$45,000.00	\$0.00	\$0.00	\$0.00	0.00 %
93	<b>Subsidios y Subvenciones</b>	\$15,903,558.00	\$0.00	\$15,903,558.00	\$0.00	\$0.00	\$0.00	0.00 %
	SUBSIDIO ORDINARIO FEDERAL	\$15,903,558.00	\$0.00	\$15,903,558.00	\$0.00	\$0.00	\$0.00	0.00 %
	SUB. FED. CAPITULO 1000	\$15,026,195.00	\$0.00	\$15,026,195.00	\$0.00	\$0.00	\$0.00	0.00 %
	SUB. FED. CAPITULO 2000	\$180,500.00	\$0.00	\$180,500.00	\$0.00	\$0.00	\$0.00	0.00 %
	SUB. FED. CAPITULO 3000	\$696,863.00	\$0.00	\$696,863.00	\$0.00	\$0.00	\$0.00	0.00 %
<b>Total</b>		<b>\$38,458,933.00</b>	<b>\$58,329.71</b>	<b>\$38,517,262.71</b>	<b>\$2,395,211.71</b>	<b>\$2,395,211.71</b>	<b>\$0.00</b>	<b>6.21 %</b>

MITRO, RICARDO ERNESTO LOPEZ PRIEGO  
RECTOR

LIC. JESSICA LUENGAS RIVERA  
ENCARGADA DE DESPACHO DE LA SECRETARÍA  
ADMINISTRATIVA

**Universidad Politécnica de Amozoc Puebla**  
**Estado de Puebla**  
**Estado Analítico del Ejercicio del Presupuesto de Egresos**  
**Clasificación por Objeto del Gasto (Capítulo y Concepto)**  
 Del 01/ene/2025 Al 31/ene/2025  
 (Cifras en Pesos)

Fecha y | 14/feb/2025  
 hora de Impresión | 03:21 p.m.

Usr: Ma. Gpe  
 Rep: rptEstadoPresupuestoEgresos\_CP\_CTO

Concepto	Egresos					Subejercicio
	Aprobado	Ampliaciones / (Reducciones)	Modificado	Devengado	Pagado	
<b>SERVICIOS PERSONALES</b>	<b>\$30,929,753.00</b>	<b>\$0.00</b>	<b>\$30,929,753.00</b>	<b>\$1,848,445.90</b>	<b>\$1,472,835.53</b>	<b>\$29,081,307.10</b>
REMUNERACIONES AL PERSONAL DE CARACTER PERMANENTE	\$14,595,925.00	\$351,284.40	\$14,947,209.40	\$1,632,991.90	\$1,424,342.58	\$13,314,217.50
REMUNERACIONES AL PERSONAL DE CARÁCTER TRANSITORIO	\$7,268,220.00	\$116,775.06	\$7,384,995.06	\$38,925.02	\$36,791.00	\$7,346,070.04
REMUNERACIONES ADICIONALES Y ESPECIALES	\$3,099,808.00	\$0.00	\$3,099,808.00	\$0.00	\$0.00	\$3,099,808.00
SEGURIDAD SOCIAL	\$5,965,800.00	-\$468,059.46	\$5,497,740.54	\$176,528.98	\$11,701.95	\$5,321,211.56
<b>MATERIALES Y SUMINISTROS</b>	<b>\$1,263,290.00</b>	<b>\$38,379.81</b>	<b>\$1,301,669.81</b>	<b>\$8,115.10</b>	<b>\$8,115.10</b>	<b>\$1,293,554.71</b>
MATERIALES DE ADMINISTRACIÓN, EMISIÓN DE DOCUMENTOS Y ARTÍCULOS OFICIALES	\$489,000.00	\$31,247.81	\$520,247.81	\$0.00	\$0.00	\$520,247.81
ALIMENTOS Y UTENSILIOS	\$65,670.00	\$0.00	\$65,670.00	\$0.00	\$0.00	\$65,670.00
MATERIALES Y ARTÍCULOS DE CONSTRUCCIÓN Y DE REPARACIÓN	\$119,720.00	\$232.00	\$119,952.00	\$232.00	\$232.00	\$119,720.00
PRODUCTOS QUÍMICOS, FARMACÉUTICOS Y DE LABORATORIO	\$147,000.00	\$0.00	\$147,000.00	\$0.00	\$0.00	\$147,000.00
COMBUSTIBLES, LUBRICANTES Y ADITIVOS	\$195,000.00	\$6,900.00	\$201,900.00	\$7,883.10	\$7,883.10	\$194,016.90
VESTUARIO, BLANCOS, PRENDAS DE PROTECCIÓN Y ARTÍCULOS DEPORTIVOS	\$64,000.00	\$0.00	\$64,000.00	\$0.00	\$0.00	\$64,000.00
HERRAMIENTAS, REFACCIONES Y ACCESORIOS MENORES	\$182,900.00	\$0.00	\$182,900.00	\$0.00	\$0.00	\$182,900.00
<b>SERVICIOS GENERALES</b>	<b>\$6,220,890.00</b>	<b>\$19,949.90</b>	<b>\$6,240,839.90</b>	<b>\$111,004.96</b>	<b>\$60,847.43</b>	<b>\$6,129,834.94</b>
SERVICIOS BÁSICOS	\$1,005,055.00	\$2,736.00	\$1,007,791.00	\$56,589.75	\$56,589.75	\$951,201.25
SERVICIOS DE ARRENDAMIENTO	\$400,335.00	\$16,880.60	\$417,215.60	\$0.00	\$0.00	\$417,215.60
SERVICIOS PROFESIONALES, CIENTÍFICOS, TÉCNICOS Y OTROS SERVICIOS	\$1,711,771.00	\$0.00	\$1,711,771.00	\$0.00	\$0.00	\$1,711,771.00
SERVICIOS FINANCIEROS, BANCARIOS Y COMERCIALES	\$310,500.00	\$191.30	\$310,691.30	\$4,115.68	\$4,115.68	\$306,575.62
SERVICIOS DE INSTALACIÓN, REPARACIÓN, MANTENIMIENTO Y CONSERVACIÓN	\$1,509,109.00	\$0.00	\$1,509,109.00	\$0.00	\$0.00	\$1,509,109.00
SERVICIOS DE COMUNICACIÓN SOCIAL Y PUBLICIDAD	\$10,200.00	\$0.00	\$10,200.00	\$0.00	\$0.00	\$10,200.00
SERVICIOS DE TRASLADOS Y VIÁTICOS	\$133,318.00	\$0.00	\$133,318.00	\$0.00	\$0.00	\$133,318.00
SERVICIOS OFICIALES	\$138,514.00	\$0.00	\$138,514.00	\$0.00	\$0.00	\$138,514.00
OTROS SERVICIOS GENERALES	\$1,002,088.00	\$142.00	\$1,002,230.00	\$50,299.53	\$142.00	\$951,930.47
<b>TRANSFERENCIAS, ASIGNACIONES, SUBSIDIOS Y OTRAS AYUDAS</b>	<b>\$45,000.00</b>	<b>\$0.00</b>	<b>\$45,000.00</b>	<b>\$0.00</b>	<b>\$0.00</b>	<b>\$45,000.00</b>
AYUDAS SOCIALES	\$45,000.00	\$0.00	\$45,000.00	\$0.00	\$0.00	\$45,000.00
<b>Total del Egreso</b>	<b>\$38,458,933.00</b>	<b>\$58,329.71</b>	<b>\$38,517,262.71</b>	<b>\$1,967,565.96</b>	<b>\$1,541,798.06</b>	<b>\$36,549,696.75</b>

**Universidad Politécnica de Amozoc Puebla**  
**Estado de Puebla**  
**Estado Analítico del Ejercicio del Presupuesto de Egresos**  
**Clasificación por Objeto del Gasto (Capítulo y Concepto)**  
 Del 01/ene/2025 Al 31/ene/2025  
 (Cifras en Pesos)

Concepto	Egresos					Subejercicio
	Aprobado	Ampliaciones / (Reducciones)	Modificado	Devengado	Pagado	



---

 MTR. RICARDO ERNESTO LÓPEZ PRIEGO  
 RECTOR



---

 LIC. JESSICA LUENGAS RIVERA  
 ENCARGADA DE DESPACHO DE LA SECRETARÍA ADMINISTRATIVA

**Universidad Politécnica de Amozoc Puebla**  
**Estado de Puebla**  
**Estado Analítico del Ejercicio del Presupuesto de Egresos**  
**Clasificación Económica (por Tipo de Gasto)**  
 Del 01/ene/2025 Al 31/ene/2025  
 (Cifras en Pesos)

Usr: Ma. Gpe  
 Rep: rptEstadoPresupuestoEgresos\_CL2

Fecha y hora de Impresión | 14/feb/2025 03:21 p.m.

Concepto	Egresos					Subejercicio
	Aprobado	Ampliaciones / (Reducciones)	Modificado	Devengado	Pagado	
Gasto Corriente	\$38,458,933.00	\$58,329.71	\$38,517,262.71	\$1,967,565.96	\$1,541,798.06	\$36,549,696.75
<b>Total del Egreso</b>	<b>\$38,458,933.00</b>	<b>\$58,329.71</b>	<b>\$38,517,262.71</b>	<b>\$1,967,565.96</b>	<b>\$1,541,798.06</b>	<b>\$36,549,696.75</b>



---

MTRO. RICARDO ERNESTO LOPEZ PRIEGO  
 RECTOR



---

LIC. JESSICA LUENGAS RIVERA  
 ENCARGADA DE DESPACHO DE LA SECRETARÍA ADMINISTRATIVA

**Universidad Politécnica de Amozoc Puebla  
Estado de Puebla  
Estado Analítico del Ejercicio del Presupuesto de Egresos**

Usu: Ma. Gpe  
Rep: rptEstadoPresupuestoEgresos\_UA3

**Clasificación Administrativa**  
Del 01/ene/2025 Al 31/ene/2025  
(Cifras en Pesos)

Fecha y hora de Impresión | 14/feb/2025 03:21 p.m.

Concepto	Egresos					Subejercicio
	Aprobado	Ampliaciones / (Reducciones)	Modificado	Devengado	Pagado	
<b>Sin Ramo/Dependencia</b>						
UPAM	\$38,458,933.00	\$58,329.71	\$38,517,262.71	\$1,967,565.96	\$1,541,798.06	\$36,549,696.75
<b>Sin Ramo/Dependencia</b>	\$38,458,933.00	\$58,329.71	\$38,517,262.71	\$1,967,565.96	\$1,541,798.06	\$36,549,696.75
<b>Total del Egreso</b>	\$38,458,933.00	\$58,329.71	\$38,517,262.71	\$1,967,565.96	\$1,541,798.06	\$36,549,696.75



---

MTRO. RICARDO ERNESTO LÓPEZ PRIEGO  
RECTOR



---



LIC. JESSICA LUENGAS RIVERA  
ENCARGADA DE DESPACHO DE LA SECRETARÍA ADMINISTRATIVA

**Gobierno (Federal/Estatal/Municipal) de  
Universidad Politécnica de Amozoc Puebla , Estado de Puebla  
Estado Analítico del Ejercicio del Presupuesto de Egresos**

Usu: Ma. Gpe  
Rep: rptEstadoPresupuestoEgresos\_UA3\_GB\_SC

**Clasificación Administrativa**  
Del 01/ene/2025 Al 31/ene/2025  
(Cifras en Pesos)

Fecha y | 14/feb/2025  
hora de Impresión | 03:22 p.m.

Concepto	Egresos					Subejercicio
	Aprobado	Ampliaciones / (Reducciones)	Modificado	Devengado	Pagado	
<div style="display: flex; justify-content: space-around; align-items: center;"> <div style="text-align: center;">  <hr style="width: 30%; margin: 0 auto;"/> <p>MTRO. RICARDO ERNESTO LOPEZ PRIEGO RECTOR</p> </div> <div style="text-align: center;">  <hr style="width: 30%; margin: 0 auto;"/> <p>LIC. JESSICA LUENGAS RIVERA ENCARGADA DE DESPACHO DE LA SECRETARÍA ADMINISTRATIVA</p> </div> </div>						

**Sector Paraestatal del Gobierno (Federal/Estatal/Municipal) de  
 Universidad Politécnica de Amozoc Puebla , Estado de Puebla  
 Estado Analítico del Ejercicio del Presupuesto de Egresos**

Usr: Ma. Gpe  
 Rep: rptEstadoPresupuestoEgresos\_UA3\_GB\_SC

**Clasificación Administrativa**  
 Del 01/ene/2025 Al 31/ene/2025  
 (Cifras en Pesos)

Fecha y hora de Impresión | 14/feb/2025 03:22 p.m.

Concepto	Egresos					Subejercicio
	Aprobado	Ampliaciones / (Reducciones)	Modificado	Devengado	Pagado	
ENTIDADES PARAESTATALES Y FIDEICOMISOS NO EMPRESARIALES Y NO FINANCIEROS	\$38,458,933.00	\$58,329.71	\$38,517,262.71	\$1,967,565.96	\$1,541,798.06	\$36,549,696.75
<b>Total del Egreso</b>	<b>\$38,458,933.00</b>	<b>\$58,329.71</b>	<b>\$38,517,262.71</b>	<b>\$1,967,565.96</b>	<b>\$1,541,798.06</b>	<b>\$36,549,696.75</b>

  
 \_\_\_\_\_  
 MTRO. RICARDO BENITO LÓPEZ PRIEGO  
 RECTOR

  
 \_\_\_\_\_  
 LIC. JESSICA LUENGAS RIVERA  
 ENCARGADA DE DESPACHO DE LA SECRETARÍA ADMINISTRATIVA

**Universidad Politécnica de Amozoc Puebla**  
**Estado de Puebla**  
**Estado Analítico del Ejercicio del Presupuesto de Egresos**  
**Clasificación Funcional (Finalidad y Función)**  
 Del 01/ene/2025 Al 31/ene/2025  
 (Cifras en Pesos)

Concepto	Egresos					Subejercicio
	Aprobado	Ampliaciones / (Reducciones)	Modificado	Devengado	Pagado	
<b>DESARROLLO SOCIAL</b>	\$38,458,933.00	\$58,329.71	\$38,517,262.71	\$1,967,565.96	\$1,541,798.06	\$36,549,696.75
EDUCACIÓN	\$38,458,933.00	\$58,329.71	\$38,517,262.71	\$1,967,565.96	\$1,541,798.06	\$36,549,696.75
<b>Total del Egreso</b>	<b>\$38,458,933.00</b>	<b>\$58,329.71</b>	<b>\$38,517,262.71</b>	<b>\$1,967,565.96</b>	<b>\$1,541,798.06</b>	<b>\$36,549,696.75</b>

  
 \_\_\_\_\_  
 MTRO. RICARDO ERNESTO LÓPEZ PRIEGO  
 RECTOR

  
 \_\_\_\_\_  
 LIC. JESSICA LUENGAS RIVERA  
 ENCARGADA DE DESPACHO DE LA SECRETARÍA  
 ADMINISTRATIVA





Universidad Politécnica de Amozoc Puebla

Estado de Puebla

Estado del Ejercicio del Presupuesto de Egresos por Capítulo del Gasto Al 31/ene/2025

UPAMI  
UNIVERSIDAD POLITÉCNICA DE AMOZOC PUEBLA

Fecha y hora de Impresión 14/feb/2025 03:30 p.m.

Objeto del Gasto

	Presupuesto	Ampliaciones /	Presupuesto	Comprometido	Presupuesto	Devengado	Comprometido	Presupuesto	Ejercicio	Pagado	Cuentas por
	Aprobado	Reducciones/	Vigente		Comprometer		No Devengado	Sin Devengar			Pagar Deuda
<b>1000 SERVICIOS PERSONALES</b>	<b>\$30,929,753.00</b>	<b>\$0.00</b>	<b>\$30,929,753.00</b>	<b>\$1,848,445.90</b>	<b>\$29,081,307.10</b>	<b>\$1,848,445.90</b>	<b>\$0.00</b>	<b>\$29,081,307.10</b>	<b>\$1,472,835.53</b>	<b>\$1,472,835.53</b>	<b>\$375,610.37</b>
<b>1100 REMUNERACIONES AL PERSONAL DE CARACTER FI</b>	<b>\$14,595,925.00</b>	<b>\$351,284.40</b>	<b>\$14,947,209.40</b>	<b>\$1,632,991.90</b>	<b>\$13,314,217.50</b>	<b>\$1,632,991.90</b>	<b>\$0.00</b>	<b>\$13,314,217.50</b>	<b>\$1,424,342.58</b>	<b>\$1,424,342.58</b>	<b>\$208,649.32</b>
1130 Sueldos base al personal permanente	\$14,595,925.00	\$351,284.40	\$14,947,209.40	\$1,632,991.90	\$13,314,217.50	\$1,632,991.90	\$0.00	\$13,314,217.50	\$1,424,342.58	\$1,424,342.58	\$208,649.32
1132 Sueldo base al personal de confianza	\$14,595,925.00	\$351,284.40	\$14,947,209.40	\$1,632,991.90	\$13,314,217.50	\$1,632,991.90	\$0.00	\$13,314,217.50	\$1,424,342.58	\$1,424,342.58	\$208,649.32
<b>1200 REMUNERACIONES AL PERSONAL DE CARACTER TI</b>	<b>\$7,268,220.00</b>	<b>\$116,775.06</b>	<b>\$7,384,995.06</b>	<b>\$38,925.02</b>	<b>\$7,346,070.04</b>	<b>\$38,925.02</b>	<b>\$0.00</b>	<b>\$7,346,070.04</b>	<b>\$36,791.00</b>	<b>\$36,791.00</b>	<b>\$2,134.02</b>
1210 Honorarios asimilables a salarios	\$7,268,220.00	\$116,775.06	\$7,384,995.06	\$38,925.02	\$7,346,070.04	\$38,925.02	\$0.00	\$7,346,070.04	\$36,791.00	\$36,791.00	\$2,134.02
1211 Honorarios asimilables a salarios	\$7,268,220.00	\$116,775.06	\$7,384,995.06	\$38,925.02	\$7,346,070.04	\$38,925.02	\$0.00	\$7,346,070.04	\$36,791.00	\$36,791.00	\$2,134.02
<b>1300 REMUNERACIONES ADICIONALES Y ESPECIALES</b>	<b>\$3,099,808.00</b>	<b>\$0.00</b>	<b>\$3,099,808.00</b>	<b>\$0.00</b>	<b>\$3,099,808.00</b>	<b>\$0.00</b>	<b>\$0.00</b>	<b>\$3,099,808.00</b>	<b>\$0.00</b>	<b>\$0.00</b>	<b>\$0.00</b>
1320 Primas de vacaciones, dominical y gratificación de fin de	\$3,099,808.00	\$0.00	\$3,099,808.00	\$0.00	\$3,099,808.00	\$0.00	\$0.00	\$3,099,808.00	\$0.00	\$0.00	\$0.00
1321 Primas de vacaciones y dominical	\$1,128,620.00	\$0.00	\$1,128,620.00	\$0.00	\$1,128,620.00	\$0.00	\$0.00	\$1,128,620.00	\$0.00	\$0.00	\$0.00
1322 Aguinaldo o gratificación de fin de año	\$1,971,188.00	\$0.00	\$1,971,188.00	\$0.00	\$1,971,188.00	\$0.00	\$0.00	\$1,971,188.00	\$0.00	\$0.00	\$0.00
<b>1400 SEGURIDAD SOCIAL</b>	<b>\$5,965,800.00</b>	<b>-\$489,059.46</b>	<b>\$5,476,740.54</b>	<b>\$176,528.98</b>	<b>\$5,321,211.56</b>	<b>\$176,528.98</b>	<b>\$0.00</b>	<b>\$5,321,211.56</b>	<b>\$11,701.95</b>	<b>\$11,701.95</b>	<b>\$164,827.03</b>
1410 Aportaciones de seguridad social	\$5,965,800.00	-\$489,059.46	\$5,476,740.54	\$176,528.98	\$5,321,211.56	\$176,528.98	\$0.00	\$5,321,211.56	\$11,701.95	\$11,701.95	\$164,827.03
1411 Aportaciones al Instituto de Seguridad y Servicios Social	\$5,965,800.00	-\$489,059.46	\$5,476,740.54	\$176,528.98	\$5,321,211.56	\$176,528.98	\$0.00	\$5,321,211.56	\$11,701.95	\$11,701.95	\$164,827.03
1430 Aportaciones al sistema para el retiro	\$56,568.00	\$0.00	\$56,568.00	\$2,791.88	\$53,776.12	\$2,791.88	\$0.00	\$53,776.12	\$0.00	\$0.00	\$2,791.88
1431 Aportaciones al sistema de ahorro para el retiro	\$56,568.00	\$0.00	\$56,568.00	\$2,791.88	\$53,776.12	\$2,791.88	\$0.00	\$53,776.12	\$0.00	\$0.00	\$2,791.88
<b>2000 MATERIALES Y SUMINISTROS</b>	<b>\$1,263,290.00</b>	<b>\$38,379.81</b>	<b>\$1,301,669.81</b>	<b>\$8,115.10</b>	<b>\$1,293,554.71</b>	<b>\$8,115.10</b>	<b>\$0.00</b>	<b>\$1,293,554.71</b>	<b>\$8,115.10</b>	<b>\$8,115.10</b>	<b>\$0.00</b>
<b>MATERIALES DE ADMINISTRACION, EMISION DE DO</b>	<b>\$499,000.00</b>	<b>\$31,247.81</b>	<b>\$520,247.81</b>	<b>\$0.00</b>	<b>\$520,247.81</b>	<b>\$0.00</b>	<b>\$0.00</b>	<b>\$520,247.81</b>	<b>\$0.00</b>	<b>\$0.00</b>	<b>\$0.00</b>
2110 Materiales, útiles y equipos menores de oficina	\$247,000.00	\$31,247.81	\$278,247.81	\$0.00	\$278,247.81	\$0.00	\$0.00	\$278,247.81	\$0.00	\$0.00	\$0.00
2111 Materiales, útiles y equipos menores de oficina	\$247,000.00	\$31,247.81	\$278,247.81	\$0.00	\$278,247.81	\$0.00	\$0.00	\$278,247.81	\$0.00	\$0.00	\$0.00
2140 Materiales, útiles y equipos menores de tecnologías de I	\$44,000.00	\$0.00	\$44,000.00	\$0.00	\$44,000.00	\$0.00	\$0.00	\$44,000.00	\$0.00	\$0.00	\$0.00
2141 Materiales, útiles y equipos menores de tecnologías de I	\$44,000.00	\$0.00	\$44,000.00	\$0.00	\$44,000.00	\$0.00	\$0.00	\$44,000.00	\$0.00	\$0.00	\$0.00
2150 Material impreso e información digital	\$6,000.00	\$0.00	\$6,000.00	\$0.00	\$6,000.00	\$0.00	\$0.00	\$6,000.00	\$0.00	\$0.00	\$0.00
2151 Material impreso e información digital	\$6,000.00	\$0.00	\$6,000.00	\$0.00	\$6,000.00	\$0.00	\$0.00	\$6,000.00	\$0.00	\$0.00	\$0.00
2160 Material de limpieza	\$192,000.00	\$0.00	\$192,000.00	\$0.00	\$192,000.00	\$0.00	\$0.00	\$192,000.00	\$0.00	\$0.00	\$0.00
2161 Material de limpieza	\$192,000.00	\$0.00	\$192,000.00	\$0.00	\$192,000.00	\$0.00	\$0.00	\$192,000.00	\$0.00	\$0.00	\$0.00
<b>ALIMENTOS Y UTENSILIOS</b>	<b>\$65,670.00</b>	<b>\$0.00</b>	<b>\$65,670.00</b>	<b>\$0.00</b>	<b>\$65,670.00</b>	<b>\$0.00</b>	<b>\$0.00</b>	<b>\$65,670.00</b>	<b>\$0.00</b>	<b>\$0.00</b>	<b>\$0.00</b>
2210 Productos alimenticios para personas	\$65,670.00	\$0.00	\$65,670.00	\$0.00	\$65,670.00	\$0.00	\$0.00	\$65,670.00	\$0.00	\$0.00	\$0.00
2213 Productos alimenticios para el personal en las instalacio	\$65,670.00	\$0.00	\$65,670.00	\$0.00	\$65,670.00	\$0.00	\$0.00	\$65,670.00	\$0.00	\$0.00	\$0.00
2230 Utensilios para el servicio de alimentación	\$670.00	\$0.00	\$670.00	\$0.00	\$670.00	\$0.00	\$0.00	\$670.00	\$0.00	\$0.00	\$0.00
2231 Utensilios para el servicio de alimentación	\$670.00	\$0.00	\$670.00	\$0.00	\$670.00	\$0.00	\$0.00	\$670.00	\$0.00	\$0.00	\$0.00
<b>MATERIALES Y ARTICULOS DE CONSTRUCCION Y D</b>	<b>\$119,720.00</b>	<b>\$232.00</b>	<b>\$119,952.00</b>	<b>\$232.00</b>	<b>\$119,720.00</b>	<b>\$232.00</b>	<b>\$0.00</b>	<b>\$119,720.00</b>	<b>\$232.00</b>	<b>\$232.00</b>	<b>\$0.00</b>
2440 Madera y productos de madera	\$7,200.00	\$0.00	\$7,200.00	\$0.00	\$7,200.00	\$0.00	\$0.00	\$7,200.00	\$0.00	\$0.00	\$0.00
2441 Madera y productos de madera	\$7,200.00	\$0.00	\$7,200.00	\$0.00	\$7,200.00	\$0.00	\$0.00	\$7,200.00	\$0.00	\$0.00	\$0.00
2460 Material eléctrico y electrónico	\$28,000.00	\$232.00	\$28,232.00	\$232.00	\$28,000.00	\$232.00	\$0.00	\$28,000.00	\$232.00	\$232.00	\$0.00



Usr: Ma\_Gpe  
 Rep: rpt:EstadoPresupuestoEgresos

**Universidad Politécnica de Amozoc Puebla**  
**Estado de Puebla**  
**Estado del Ejercicio del Presupuesto de Egresos por Capitulo del Gasto Al 31/ene/2025**

Fecha y 14/febr/2025  
 hora de Impresión 03:30 p.m.

Objeto del Gasto	Aprobado	Ampliaciones / (Reducciones)	Presupuesto Vigente	Comprometido	Presupuesto Disponible para Comprometer	Devengado	Comprometido No Devengado	Presupuesto Sin Devengar	Ejercido	Pagado	Cuentas por Pagar Deuda	
2461	Material eléctrico y electrónico	\$28,000.00	\$232.00	\$28,232.00	\$232.00	\$28,000.00	\$232.00	\$0.00	\$28,000.00	\$232.00	\$232.00	\$0.00
2470	Artículos metálicos para la construcción	\$30,300.00	\$0.00	\$30,300.00	\$0.00	\$30,300.00	\$0.00	\$0.00	\$30,300.00	\$0.00	\$0.00	\$0.00
2471	Artículos metálicos para la construcción	\$30,300.00	\$0.00	\$30,300.00	\$0.00	\$30,300.00	\$0.00	\$0.00	\$30,300.00	\$0.00	\$0.00	\$0.00
2480	Materiales complementarios	\$51,700.00	\$0.00	\$51,700.00	\$0.00	\$51,700.00	\$0.00	\$0.00	\$51,700.00	\$0.00	\$0.00	\$0.00
2481	Materiales complementarios	\$51,700.00	\$0.00	\$51,700.00	\$0.00	\$51,700.00	\$0.00	\$0.00	\$51,700.00	\$0.00	\$0.00	\$0.00
2490	Otros materiales y artículos de construcción y reparación	\$2,520.00	\$0.00	\$2,520.00	\$0.00	\$2,520.00	\$0.00	\$0.00	\$2,520.00	\$0.00	\$0.00	\$0.00
2491	Otros materiales y artículos de construcción y reparación	\$2,520.00	\$0.00	\$2,520.00	\$0.00	\$2,520.00	\$0.00	\$0.00	\$2,520.00	\$0.00	\$0.00	\$0.00
<b>2500</b>	<b>PRODUCTOS QUIMICOS, FARMACEUTICOS Y DE LAE</b>	<b>\$147,000.00</b>	<b>\$0.00</b>	<b>\$147,000.00</b>	<b>\$0.00</b>	<b>\$147,000.00</b>	<b>\$0.00</b>	<b>\$0.00</b>	<b>\$147,000.00</b>	<b>\$0.00</b>	<b>\$0.00</b>	<b>\$0.00</b>
2510	Productos químicos básicos	\$2,700.00	\$0.00	\$2,700.00	\$0.00	\$2,700.00	\$0.00	\$0.00	\$2,700.00	\$0.00	\$0.00	\$0.00
2511	Productos químicos básicos	\$2,700.00	\$0.00	\$2,700.00	\$0.00	\$2,700.00	\$0.00	\$0.00	\$2,700.00	\$0.00	\$0.00	\$0.00
2520	Fertilizantes, pesticidas y otros agroquímicos	\$6,900.00	\$0.00	\$6,900.00	\$0.00	\$6,900.00	\$0.00	\$0.00	\$6,900.00	\$0.00	\$0.00	\$0.00
2521	Fertilizantes, pesticidas y otros agroquímicos	\$6,900.00	\$0.00	\$6,900.00	\$0.00	\$6,900.00	\$0.00	\$0.00	\$6,900.00	\$0.00	\$0.00	\$0.00
2530	Medicinas y productos farmacéuticos	\$32,000.00	\$0.00	\$32,000.00	\$0.00	\$32,000.00	\$0.00	\$0.00	\$32,000.00	\$0.00	\$0.00	\$0.00
2531	Medicinas y productos farmacéuticos	\$32,000.00	\$0.00	\$32,000.00	\$0.00	\$32,000.00	\$0.00	\$0.00	\$32,000.00	\$0.00	\$0.00	\$0.00
2540	Materiales, accesorios y suministros médicos	\$78,500.00	\$0.00	\$78,500.00	\$0.00	\$78,500.00	\$0.00	\$0.00	\$78,500.00	\$0.00	\$0.00	\$0.00
2541	Materiales, accesorios y suministros médicos	\$35,000.00	\$0.00	\$35,000.00	\$0.00	\$35,000.00	\$0.00	\$0.00	\$35,000.00	\$0.00	\$0.00	\$0.00
2542	Materiales, accesorios y suministros médicos para el sec	\$43,500.00	\$0.00	\$43,500.00	\$0.00	\$43,500.00	\$0.00	\$0.00	\$43,500.00	\$0.00	\$0.00	\$0.00
2560	Fibras sintéticas, hules, plásticos y derivados	\$1,900.00	\$0.00	\$1,900.00	\$0.00	\$1,900.00	\$0.00	\$0.00	\$1,900.00	\$0.00	\$0.00	\$0.00
2561	Fibras sintéticas, hules, plásticos y derivados	\$1,900.00	\$0.00	\$1,900.00	\$0.00	\$1,900.00	\$0.00	\$0.00	\$1,900.00	\$0.00	\$0.00	\$0.00
2590	Otros productos químicos	\$25,000.00	\$0.00	\$25,000.00	\$0.00	\$25,000.00	\$0.00	\$0.00	\$25,000.00	\$0.00	\$0.00	\$0.00
2591	Otros productos químicos	\$25,000.00	\$0.00	\$25,000.00	\$0.00	\$25,000.00	\$0.00	\$0.00	\$25,000.00	\$0.00	\$0.00	\$0.00
<b>2600</b>	<b>COMBUSTIBLES, LUBRICANTES Y ADITIVOS</b>	<b>\$195,000.00</b>	<b>\$6,900.00</b>	<b>\$201,900.00</b>	<b>\$7,883.10</b>	<b>\$194,016.90</b>	<b>\$7,883.10</b>	<b>\$0.00</b>	<b>\$194,016.90</b>	<b>\$7,883.10</b>	<b>\$7,883.10</b>	<b>\$0.00</b>
2610	Combustibles, lubricantes y aditivos	\$195,000.00	\$6,900.00	\$201,900.00	\$7,883.10	\$194,016.90	\$7,883.10	\$0.00	\$194,016.90	\$7,883.10	\$7,883.10	\$0.00
2612	Combustibles, lubricantes y aditivos para vehiculos desti	\$195,000.00	\$6,900.00	\$201,900.00	\$7,883.10	\$194,016.90	\$7,883.10	\$0.00	\$194,016.90	\$7,883.10	\$7,883.10	\$0.00
<b>2700</b>	<b>VESTUARIO, BLANCOS, PRENDAS DE PROTECCIÓN</b>	<b>\$64,000.00</b>	<b>\$0.00</b>	<b>\$64,000.00</b>	<b>\$0.00</b>	<b>\$64,000.00</b>	<b>\$0.00</b>	<b>\$0.00</b>	<b>\$64,000.00</b>	<b>\$0.00</b>	<b>\$0.00</b>	<b>\$0.00</b>
2710	Vestuario y uniformes	\$40,000.00	\$0.00	\$40,000.00	\$0.00	\$40,000.00	\$0.00	\$0.00	\$40,000.00	\$0.00	\$0.00	\$0.00
2711	Vestuario y uniformes	\$40,000.00	\$0.00	\$40,000.00	\$0.00	\$40,000.00	\$0.00	\$0.00	\$40,000.00	\$0.00	\$0.00	\$0.00
2720	Prendas de seguridad y protección personal	\$12,700.00	\$0.00	\$12,700.00	\$0.00	\$12,700.00	\$0.00	\$0.00	\$12,700.00	\$0.00	\$0.00	\$0.00
2721	Prendas de seguridad y protección personal	\$12,700.00	\$0.00	\$12,700.00	\$0.00	\$12,700.00	\$0.00	\$0.00	\$12,700.00	\$0.00	\$0.00	\$0.00
2730	Artículos deportivos	\$9,300.00	\$0.00	\$9,300.00	\$0.00	\$9,300.00	\$0.00	\$0.00	\$9,300.00	\$0.00	\$0.00	\$0.00
2731	Artículos deportivos	\$9,300.00	\$0.00	\$9,300.00	\$0.00	\$9,300.00	\$0.00	\$0.00	\$9,300.00	\$0.00	\$0.00	\$0.00
2740	Productos textiles	\$1,100.00	\$0.00	\$1,100.00	\$0.00	\$1,100.00	\$0.00	\$0.00	\$1,100.00	\$0.00	\$0.00	\$0.00
2741	Productos textiles	\$1,100.00	\$0.00	\$1,100.00	\$0.00	\$1,100.00	\$0.00	\$0.00	\$1,100.00	\$0.00	\$0.00	\$0.00
2750	Blancos y otros productos textiles, excepto prendas de vi	\$900.00	\$0.00	\$900.00	\$0.00	\$900.00	\$0.00	\$0.00	\$900.00	\$0.00	\$0.00	\$0.00
2751	Blancos y otros productos textiles, excepto prendas de vi	\$900.00	\$0.00	\$900.00	\$0.00	\$900.00	\$0.00	\$0.00	\$900.00	\$0.00	\$0.00	\$0.00



Usr: Ma\_Gpe  
Rep: rptEstadoPresupuestoEgresos

**Universidad Politécnica de Amozoc Puebla**  
**Estado de Puebla**  
**Estado del Ejercicio del Presupuesto de Egresos por Capitulo del Gasto Al 31/ene/2025**

Fecha y 14/feb/2025  
hora de Impresión 03:30 p.m.

Objeto del Gasto	Aprobado	Ampliaciones / (Reducciones)	Presupuesto Vigente	Comprometido	Presupuesto Disponible para Comprometer	Devengado	Comprometido No Devengado	Presupuesto Sin Devengar	Ejercido	Pagado	Cuentas por Pagar Deuda
<b>2900 HERRAMIENTAS, REFACCIONES Y ACCESORIOS MEI</b>	<b>\$182,900.00</b>	<b>\$0.00</b>	<b>\$182,900.00</b>	<b>\$0.00</b>	<b>\$182,900.00</b>	<b>\$0.00</b>	<b>\$0.00</b>	<b>\$182,900.00</b>	<b>\$0.00</b>	<b>\$0.00</b>	<b>\$0.00</b>
2910 Herramientas menores	\$35,500.00	\$0.00	\$35,500.00	\$0.00	\$35,500.00	\$0.00	\$0.00	\$35,500.00	\$0.00	\$0.00	\$0.00
2911 Herramientas menores	\$35,500.00	\$0.00	\$35,500.00	\$0.00	\$35,500.00	\$0.00	\$0.00	\$35,500.00	\$0.00	\$0.00	\$0.00
2920 Refacciones y accesorios menores de edificios	\$16,200.00	\$0.00	\$16,200.00	\$0.00	\$16,200.00	\$0.00	\$0.00	\$16,200.00	\$0.00	\$0.00	\$0.00
2921 Refacciones y accesorios menores de edificios	\$16,200.00	\$0.00	\$16,200.00	\$0.00	\$16,200.00	\$0.00	\$0.00	\$16,200.00	\$0.00	\$0.00	\$0.00
2940 Refacciones y accesorios menores de equipo de cómput	\$38,500.00	\$0.00	\$38,500.00	\$0.00	\$38,500.00	\$0.00	\$0.00	\$38,500.00	\$0.00	\$0.00	\$0.00
2941 Refacciones y accesorios menores para equipo de cómput	\$38,500.00	\$0.00	\$38,500.00	\$0.00	\$38,500.00	\$0.00	\$0.00	\$38,500.00	\$0.00	\$0.00	\$0.00
2950 Refacciones y accesorios menores de equipo e instrume	\$18,200.00	\$0.00	\$18,200.00	\$0.00	\$18,200.00	\$0.00	\$0.00	\$18,200.00	\$0.00	\$0.00	\$0.00
2951 Refacciones y accesorios menores de equipo e instrume	\$18,200.00	\$0.00	\$18,200.00	\$0.00	\$18,200.00	\$0.00	\$0.00	\$18,200.00	\$0.00	\$0.00	\$0.00
2960 Refacciones y accesorios menores de equipo de transpor	\$74,500.00	\$0.00	\$74,500.00	\$0.00	\$74,500.00	\$0.00	\$0.00	\$74,500.00	\$0.00	\$0.00	\$0.00
2961 Refacciones y accesorios menores de equipo de transpor	\$74,500.00	\$0.00	\$74,500.00	\$0.00	\$74,500.00	\$0.00	\$0.00	\$74,500.00	\$0.00	\$0.00	\$0.00
<b>3000 SERVICIOS GENERALES</b>	<b>\$6,220,890.00</b>	<b>\$19,949.90</b>	<b>\$6,240,839.90</b>	<b>\$111,004.96</b>	<b>\$6,129,834.94</b>	<b>\$111,004.96</b>	<b>\$0.00</b>	<b>\$6,129,834.94</b>	<b>\$60,847.43</b>	<b>\$60,847.43</b>	<b>\$50,157.53</b>
<b>3100 SERVICIOS BÁSICOS</b>	<b>\$1,005,055.00</b>	<b>\$2,736.00</b>	<b>\$1,007,791.00</b>	<b>\$56,589.75</b>	<b>\$951,201.25</b>	<b>\$56,589.75</b>	<b>\$0.00</b>	<b>\$951,201.25</b>	<b>\$56,589.75</b>	<b>\$56,589.75</b>	<b>\$0.00</b>
3110 Energía eléctrica	\$462,400.00	\$0.00	\$462,400.00	\$20,801.00	\$441,599.00	\$20,801.00	\$0.00	\$441,599.00	\$20,801.00	\$20,801.00	\$0.00
3111 Servicio de energía eléctrica	\$462,400.00	\$0.00	\$462,400.00	\$20,801.00	\$441,599.00	\$20,801.00	\$0.00	\$441,599.00	\$20,801.00	\$20,801.00	\$0.00
3130 Agua	\$122,313.00	\$0.00	\$122,313.00	\$0.00	\$122,313.00	\$0.00	\$0.00	\$122,313.00	\$0.00	\$0.00	\$0.00
3131 Servicio de agua	\$122,313.00	\$0.00	\$122,313.00	\$0.00	\$122,313.00	\$0.00	\$0.00	\$122,313.00	\$0.00	\$0.00	\$0.00
3140 Telefonía tradicional	\$25,000.00	\$0.00	\$25,000.00	\$1,898.00	\$23,102.00	\$1,898.00	\$0.00	\$23,102.00	\$1,898.00	\$1,898.00	\$0.00
3141 Servicio telefónico convencional	\$25,000.00	\$0.00	\$25,000.00	\$1,898.00	\$23,102.00	\$1,898.00	\$0.00	\$23,102.00	\$1,898.00	\$1,898.00	\$0.00
3150 Telefonía celular	\$3,500.00	\$2,736.00	\$6,236.00	\$2,736.00	\$3,500.00	\$2,736.00	\$0.00	\$3,500.00	\$2,736.00	\$2,736.00	\$0.00
3151 Servicio de telefonía celular	\$3,500.00	\$2,736.00	\$6,236.00	\$2,736.00	\$3,500.00	\$2,736.00	\$0.00	\$3,500.00	\$2,736.00	\$2,736.00	\$0.00
3170 Servicios de acceso de Internet, redes y procesamiento d	\$387,000.00	\$0.00	\$387,000.00	\$31,154.75	\$355,845.25	\$31,154.75	\$0.00	\$355,845.25	\$31,154.75	\$31,154.75	\$0.00
3171 Servicios de acceso de internet	\$387,000.00	\$0.00	\$387,000.00	\$31,154.75	\$355,845.25	\$31,154.75	\$0.00	\$355,845.25	\$31,154.75	\$31,154.75	\$0.00
3180 Servicios postales y telegráficos	\$4,842.00	\$0.00	\$4,842.00	\$0.00	\$4,842.00	\$0.00	\$0.00	\$4,842.00	\$0.00	\$0.00	\$0.00
3181 Servicio postal	\$4,842.00	\$0.00	\$4,842.00	\$0.00	\$4,842.00	\$0.00	\$0.00	\$4,842.00	\$0.00	\$0.00	\$0.00
<b>3200 SERVICIOS DE ARRENDAMIENTO</b>	<b>\$400,335.00</b>	<b>\$16,880.60</b>	<b>\$417,215.60</b>	<b>\$0.00</b>	<b>\$417,215.60</b>	<b>\$0.00</b>	<b>\$0.00</b>	<b>\$417,215.60</b>	<b>\$0.00</b>	<b>\$0.00</b>	<b>\$0.00</b>
3230 Arrendamiento de mobiliario y equipo de administración,	\$159,600.00	\$16,880.60	\$176,480.60	\$0.00	\$176,480.60	\$0.00	\$0.00	\$176,480.60	\$0.00	\$0.00	\$0.00
3232 Arrendamiento de equipo y bienes informáticos	\$159,600.00	\$16,880.60	\$176,480.60	\$0.00	\$176,480.60	\$0.00	\$0.00	\$176,480.60	\$0.00	\$0.00	\$0.00
3270 Arrendamiento de activos intangibles	\$193,000.00	\$0.00	\$193,000.00	\$0.00	\$193,000.00	\$0.00	\$0.00	\$193,000.00	\$0.00	\$0.00	\$0.00
3271 Derechos de autor, patentes, regalías y otros	\$193,000.00	\$0.00	\$193,000.00	\$0.00	\$193,000.00	\$0.00	\$0.00	\$193,000.00	\$0.00	\$0.00	\$0.00
3290 Otros arrendamientos	\$47,735.00	\$0.00	\$47,735.00	\$0.00	\$47,735.00	\$0.00	\$0.00	\$47,735.00	\$0.00	\$0.00	\$0.00
3291 Otros arrendamientos	\$47,735.00	\$0.00	\$47,735.00	\$0.00	\$47,735.00	\$0.00	\$0.00	\$47,735.00	\$0.00	\$0.00	\$0.00
<b>3300 SERVICIOS PROFESIONALES, CIENTÍFICOS, TÉCNICOS</b>	<b>\$1,711,771.00</b>	<b>\$0.00</b>	<b>\$1,711,771.00</b>	<b>\$0.00</b>	<b>\$1,711,771.00</b>	<b>\$0.00</b>	<b>\$0.00</b>	<b>\$1,711,771.00</b>	<b>\$0.00</b>	<b>\$0.00</b>	<b>\$0.00</b>
3310 Servicios legales, de contabilidad, auditoría y relacionad	\$246,600.00	\$0.00	\$246,600.00	\$0.00	\$246,600.00	\$0.00	\$0.00	\$246,600.00	\$0.00	\$0.00	\$0.00
3311 Servicios relacionados con procedimientos jurisdiccionales	\$205,000.00	\$0.00	\$205,000.00	\$0.00	\$205,000.00	\$0.00	\$0.00	\$205,000.00	\$0.00	\$0.00	\$0.00



Usr: Ma Gpe  
Rep: rptEstadoPresupuestoEgresos

**Universidad Politécnica de Amozoc Puebla**  
**Estado de Puebla**  
**Estado del Ejercicio del Presupuesto de Egresos por Capítulo del Gasto Al 31/ene/2025**

Fecha y hora de Impresión | 14/feb/2025  
03:30 p.m.

Objeto del Gasto	Aprobado	Ampliaciones / (Reducciones)	Presupuesto Vigente	Comprometido	Presupuesto Disponible para Comprometer	Devengado	Comprometido No Devengado	Presupuesto Sin Devengar	Ejercido	Pagado	Cuentas por Pagar Deuda
3312 Otros Servicios para la operación de programas	\$41,600.00	\$0.00	\$41,600.00	\$0.00	\$41,600.00	\$0.00	\$0.00	\$41,600.00	\$0.00	\$0.00	\$0.00
3330 Servicios de consultoría administrativa, procesos, técnicos	\$70,631.00	\$0.00	\$70,631.00	\$0.00	\$70,631.00	\$0.00	\$0.00	\$70,631.00	\$0.00	\$0.00	\$0.00
3333 Servicios relacionados con certificación de procesos	\$70,631.00	\$0.00	\$70,631.00	\$0.00	\$70,631.00	\$0.00	\$0.00	\$70,631.00	\$0.00	\$0.00	\$0.00
3340 Servicios de capacitación	\$20,000.00	\$0.00	\$20,000.00	\$0.00	\$20,000.00	\$0.00	\$0.00	\$20,000.00	\$0.00	\$0.00	\$0.00
3341 Capacitación institucional	\$20,000.00	\$0.00	\$20,000.00	\$0.00	\$20,000.00	\$0.00	\$0.00	\$20,000.00	\$0.00	\$0.00	\$0.00
3360 Servicios de apoyo administrativo, traducción, fotocopiado	\$94,540.00	\$0.00	\$94,540.00	\$0.00	\$94,540.00	\$0.00	\$0.00	\$94,540.00	\$0.00	\$0.00	\$0.00
3363 Servicio de impresión de documentos y papelería oficial	\$10,200.00	\$0.00	\$10,200.00	\$0.00	\$10,200.00	\$0.00	\$0.00	\$10,200.00	\$0.00	\$0.00	\$0.00
3364 Servicios de impresión de material informativo derivado	\$84,340.00	\$0.00	\$84,340.00	\$0.00	\$84,340.00	\$0.00	\$0.00	\$84,340.00	\$0.00	\$0.00	\$0.00
3380 Servicios de vigilancia	\$1,280,000.00	\$0.00	\$1,280,000.00	\$0.00	\$1,280,000.00	\$0.00	\$0.00	\$1,280,000.00	\$0.00	\$0.00	\$0.00
3381 Servicios de vigilancia	\$1,280,000.00	\$0.00	\$1,280,000.00	\$0.00	\$1,280,000.00	\$0.00	\$0.00	\$1,280,000.00	\$0.00	\$0.00	\$0.00
<b>3400 SERVICIOS FINANCIEROS, BANCARIOS Y COMERCIALES</b>	<b>\$310,500.00</b>	<b>\$191.30</b>	<b>\$310,691.30</b>	<b>\$4,115.68</b>	<b>\$306,575.62</b>	<b>\$4,115.68</b>	<b>\$0.00</b>	<b>\$306,575.62</b>	<b>\$4,115.68</b>	<b>\$4,115.68</b>	<b>\$0.00</b>
3410 Servicios financieros y bancarios	\$30,500.00	\$191.30	\$30,691.30	\$4,115.68	\$26,575.62	\$4,115.68	\$0.00	\$26,575.62	\$4,115.68	\$4,115.68	\$0.00
3411 Servicios financieros y bancarios	\$30,500.00	\$191.30	\$30,691.30	\$4,115.68	\$26,575.62	\$4,115.68	\$0.00	\$26,575.62	\$4,115.68	\$4,115.68	\$0.00
3450 Seguro de bienes patrimoniales	\$280,000.00	\$0.00	\$280,000.00	\$0.00	\$280,000.00	\$0.00	\$0.00	\$280,000.00	\$0.00	\$0.00	\$0.00
3451 Seguros de bienes patrimoniales	\$280,000.00	\$0.00	\$280,000.00	\$0.00	\$280,000.00	\$0.00	\$0.00	\$280,000.00	\$0.00	\$0.00	\$0.00
<b>3500 SERVICIOS DE INSTALACIÓN, REPARACIÓN, MANTE</b>	<b>\$1,509,109.00</b>	<b>\$0.00</b>	<b>\$1,509,109.00</b>	<b>\$0.00</b>	<b>\$1,509,109.00</b>	<b>\$0.00</b>	<b>\$0.00</b>	<b>\$1,509,109.00</b>	<b>\$0.00</b>	<b>\$0.00</b>	<b>\$0.00</b>
3510 Conservación y mantenimiento menor de inmuebles	\$15,800.00	\$0.00	\$15,800.00	\$0.00	\$15,800.00	\$0.00	\$0.00	\$15,800.00	\$0.00	\$0.00	\$0.00
3511 Mantenimiento y conservación menor de inmuebles para	\$15,800.00	\$0.00	\$15,800.00	\$0.00	\$15,800.00	\$0.00	\$0.00	\$15,800.00	\$0.00	\$0.00	\$0.00
3520 Instalación, reparación y mantenimiento de mobiliario y	\$42,045.00	\$0.00	\$42,045.00	\$0.00	\$42,045.00	\$0.00	\$0.00	\$42,045.00	\$0.00	\$0.00	\$0.00
3521 Mantenimiento y conservación de mobiliario y equipo de	\$42,045.00	\$0.00	\$42,045.00	\$0.00	\$42,045.00	\$0.00	\$0.00	\$42,045.00	\$0.00	\$0.00	\$0.00
3530 Instalación, reparación y mantenimiento de equipo de cómputo	\$17,500.00	\$0.00	\$17,500.00	\$0.00	\$17,500.00	\$0.00	\$0.00	\$17,500.00	\$0.00	\$0.00	\$0.00
3531 Instalación, reparación y mantenimiento de equipo de cómputo	\$17,500.00	\$0.00	\$17,500.00	\$0.00	\$17,500.00	\$0.00	\$0.00	\$17,500.00	\$0.00	\$0.00	\$0.00
3540 Instalación, reparación y mantenimiento de equipo e instalaciones	\$45,763.00	\$0.00	\$45,763.00	\$0.00	\$45,763.00	\$0.00	\$0.00	\$45,763.00	\$0.00	\$0.00	\$0.00
3541 Instalación, reparación y mantenimiento de equipo e instalaciones	\$45,763.00	\$0.00	\$45,763.00	\$0.00	\$45,763.00	\$0.00	\$0.00	\$45,763.00	\$0.00	\$0.00	\$0.00
3550 Reparación y mantenimiento de equipo de transporte	\$40,915.00	\$0.00	\$40,915.00	\$0.00	\$40,915.00	\$0.00	\$0.00	\$40,915.00	\$0.00	\$0.00	\$0.00
3551 Mantenimiento y conservación de vehículos terrestres, aéreos	\$40,915.00	\$0.00	\$40,915.00	\$0.00	\$40,915.00	\$0.00	\$0.00	\$40,915.00	\$0.00	\$0.00	\$0.00
3570 Instalación, reparación y mantenimiento de maquinaria, equipo	\$41,086.00	\$0.00	\$41,086.00	\$0.00	\$41,086.00	\$0.00	\$0.00	\$41,086.00	\$0.00	\$0.00	\$0.00
3571 Instalación, reparación y mantenimiento de maquinaria y equipo	\$41,086.00	\$0.00	\$41,086.00	\$0.00	\$41,086.00	\$0.00	\$0.00	\$41,086.00	\$0.00	\$0.00	\$0.00
3580 Servicios de limpieza y manejo de desechos	\$1,094,000.00	\$0.00	\$1,094,000.00	\$0.00	\$1,094,000.00	\$0.00	\$0.00	\$1,094,000.00	\$0.00	\$0.00	\$0.00
3581 Servicios de limpieza y manejo de desechos	\$1,094,000.00	\$0.00	\$1,094,000.00	\$0.00	\$1,094,000.00	\$0.00	\$0.00	\$1,094,000.00	\$0.00	\$0.00	\$0.00
3590 Servicios de jardinería y fumigación	\$212,000.00	\$0.00	\$212,000.00	\$0.00	\$212,000.00	\$0.00	\$0.00	\$212,000.00	\$0.00	\$0.00	\$0.00
3591 Servicios de jardinería y fumigación	\$212,000.00	\$0.00	\$212,000.00	\$0.00	\$212,000.00	\$0.00	\$0.00	\$212,000.00	\$0.00	\$0.00	\$0.00
<b>3600 SERVICIOS DE COMUNICACIÓN SOCIAL Y PUBLICIDAD</b>	<b>\$10,200.00</b>	<b>\$0.00</b>	<b>\$10,200.00</b>	<b>\$0.00</b>	<b>\$10,200.00</b>	<b>\$0.00</b>	<b>\$0.00</b>	<b>\$10,200.00</b>	<b>\$0.00</b>	<b>\$0.00</b>	<b>\$0.00</b>
3650 Servicios de la industria filmica, del sonido y del video	\$10,200.00	\$0.00	\$10,200.00	\$0.00	\$10,200.00	\$0.00	\$0.00	\$10,200.00	\$0.00	\$0.00	\$0.00
3651 Servicios de la industria filmica, del sonido y del video	\$10,200.00	\$0.00	\$10,200.00	\$0.00	\$10,200.00	\$0.00	\$0.00	\$10,200.00	\$0.00	\$0.00	\$0.00

**Universidad Politécnica de Amozoc Puebla**  
**Estado de Puebla**  
**Estado del Ejercicio del Presupuesto de Egresos por Capítulo del Gasto Al 31/ene/2025**

Fecha y hora de Impresión: 14/feb/2025 03:30 p.m.

Objeto del Gasto	Aprobado	Ampliaciones / (Reducciones)	Presupuesto Vigente	Comprometido	Presupuesto Disponible para Comprometer	Devengado	Comprometido No Devengado	Presupuesto Sin Devengar	Ejercido	Pagado	Cuentas por Pagar Deuda
<b>3700 SERVICIOS DE TRASLADOS Y VIÁTICOS</b>	<b>\$133,318.00</b>	<b>\$0.00</b>	<b>\$133,318.00</b>	<b>\$0.00</b>	<b>\$133,318.00</b>	<b>\$0.00</b>	<b>\$0.00</b>	<b>\$133,318.00</b>	<b>\$0.00</b>	<b>\$0.00</b>	<b>\$0.00</b>
3720 Pasajes terrestres	\$35,213.00	\$0.00	\$35,213.00	\$0.00	\$35,213.00	\$0.00	\$0.00	\$35,213.00	\$0.00	\$0.00	\$0.00
3721 Pasajes terrestres nacionales	\$35,213.00	\$0.00	\$35,213.00	\$0.00	\$35,213.00	\$0.00	\$0.00	\$35,213.00	\$0.00	\$0.00	\$0.00
3750 Viáticos en el país	\$82,450.00	\$0.00	\$82,450.00	\$0.00	\$82,450.00	\$0.00	\$0.00	\$82,450.00	\$0.00	\$0.00	\$0.00
3751 Viáticos en el país	\$82,450.00	\$0.00	\$82,450.00	\$0.00	\$82,450.00	\$0.00	\$0.00	\$82,450.00	\$0.00	\$0.00	\$0.00
3790 Otros servicios de traslado y hospedaje	\$15,655.00	\$0.00	\$15,655.00	\$0.00	\$15,655.00	\$0.00	\$0.00	\$15,655.00	\$0.00	\$0.00	\$0.00
3791 Otros servicios de traslado y hospedaje	\$15,655.00	\$0.00	\$15,655.00	\$0.00	\$15,655.00	\$0.00	\$0.00	\$15,655.00	\$0.00	\$0.00	\$0.00
<b>3800 SERVICIOS OFICIALES</b>	<b>\$138,514.00</b>	<b>\$0.00</b>	<b>\$138,514.00</b>	<b>\$0.00</b>	<b>\$138,514.00</b>	<b>\$0.00</b>	<b>\$0.00</b>	<b>\$138,514.00</b>	<b>\$0.00</b>	<b>\$0.00</b>	<b>\$0.00</b>
3820 Gastos de orden social y cultural	\$138,514.00	\$0.00	\$138,514.00	\$0.00	\$138,514.00	\$0.00	\$0.00	\$138,514.00	\$0.00	\$0.00	\$0.00
3821 Gastos de orden social	\$126,361.00	\$0.00	\$126,361.00	\$0.00	\$126,361.00	\$0.00	\$0.00	\$126,361.00	\$0.00	\$0.00	\$0.00
3822 Gastos de orden cultural	\$12,153.00	\$0.00	\$12,153.00	\$0.00	\$12,153.00	\$0.00	\$0.00	\$12,153.00	\$0.00	\$0.00	\$0.00
<b>3900 OTROS SERVICIOS GENERALES</b>	<b>\$1,002,088.00</b>	<b>\$142.00</b>	<b>\$1,002,230.00</b>	<b>\$50,299.53</b>	<b>\$951,930.47</b>	<b>\$50,299.53</b>	<b>\$0.00</b>	<b>\$951,930.47</b>	<b>\$142.00</b>	<b>\$142.00</b>	<b>\$50,157.53</b>
3920 Impuestos y derechos	\$169,800.00	\$142.00	\$169,942.00	\$142.00	\$169,800.00	\$142.00	\$0.00	\$169,800.00	\$142.00	\$142.00	\$0.00
3921 Otros impuestos y derechos	\$169,800.00	\$142.00	\$169,942.00	\$142.00	\$169,800.00	\$142.00	\$0.00	\$169,800.00	\$142.00	\$142.00	\$0.00
3980 Impuesto sobre nóminas y otros que se deriven de una n	\$782,288.00	\$0.00	\$782,288.00	\$50,157.53	\$732,130.47	\$50,157.53	\$0.00	\$732,130.47	\$0.00	\$0.00	\$50,157.53
3981 Impuesto sobre nóminas y otros que se deriven de una n	\$782,288.00	\$0.00	\$782,288.00	\$50,157.53	\$732,130.47	\$50,157.53	\$0.00	\$732,130.47	\$0.00	\$0.00	\$50,157.53
3990 Otros servicios generales	\$50,000.00	\$0.00	\$50,000.00	\$0.00	\$50,000.00	\$0.00	\$0.00	\$50,000.00	\$0.00	\$0.00	\$0.00
3993 Otros servicios generales	\$50,000.00	\$0.00	\$50,000.00	\$0.00	\$50,000.00	\$0.00	\$0.00	\$50,000.00	\$0.00	\$0.00	\$0.00
<b>4000 TRANSFERENCIAS, ASIGNACIONES, SUBSIDIOS</b>	<b>\$45,000.00</b>	<b>\$0.00</b>	<b>\$45,000.00</b>	<b>\$0.00</b>	<b>\$45,000.00</b>	<b>\$0.00</b>	<b>\$0.00</b>	<b>\$45,000.00</b>	<b>\$0.00</b>	<b>\$0.00</b>	<b>\$0.00</b>
<b>4400 AYUDAS SOCIALES</b>	<b>\$45,000.00</b>	<b>\$0.00</b>	<b>\$45,000.00</b>	<b>\$0.00</b>	<b>\$45,000.00</b>	<b>\$0.00</b>	<b>\$0.00</b>	<b>\$45,000.00</b>	<b>\$0.00</b>	<b>\$0.00</b>	<b>\$0.00</b>
4410 Ayudas sociales a personas	\$35,000.00	\$0.00	\$35,000.00	\$0.00	\$35,000.00	\$0.00	\$0.00	\$35,000.00	\$0.00	\$0.00	\$0.00
4417 Ayudas en materia de formación educativa y cultural	\$35,000.00	\$0.00	\$35,000.00	\$0.00	\$35,000.00	\$0.00	\$0.00	\$35,000.00	\$0.00	\$0.00	\$0.00
4440 Ayudas sociales a actividades científicas o académicas	\$10,000.00	\$0.00	\$10,000.00	\$0.00	\$10,000.00	\$0.00	\$0.00	\$10,000.00	\$0.00	\$0.00	\$0.00
4441 Apoyos a actividades académicas o científicas, al desarr	\$10,000.00	\$0.00	\$10,000.00	\$0.00	\$10,000.00	\$0.00	\$0.00	\$10,000.00	\$0.00	\$0.00	\$0.00
<b>Total</b>	<b>\$38,458,933.00</b>	<b>\$58,329.71</b>	<b>\$38,517,262.71</b>	<b>\$1,967,565.96</b>	<b>\$36,549,696.75</b>	<b>\$1,967,565.96</b>	<b>\$0.00</b>	<b>\$36,549,696.75</b>	<b>\$1,541,798.06</b>	<b>\$1,541,798.06</b>	<b>\$425,787.90</b>

**Universidad Politécnica de Amozoc Puebla**  
**Estado de Puebla**  
**Estado del Ejercicio del Presupuesto de Egresos por Capítulo del Gasto Al 31/ene/2025**

Fecha y hora de Impresión | 14/feb/2025 03:30 p.m.

Objeto del Gasto	Aprobado	Ampliaciones / (Reducciones)	Presupuesto Vigente	Comprometido	Presupuesto Disponble para Comprometer	Devengado	Comprometido No Devengado	Presupuesto Sin Devengar	Ejercido	Pagado	Cuentas por Pagar Deuda
------------------	----------	---------------------------------	------------------------	--------------	--	-----------	------------------------------	-----------------------------	----------	--------	----------------------------



\_\_\_\_\_  
 MTRO. RICARDO ERNESTO LÓPEZ PRIEGO  
 RECTOR



\_\_\_\_\_  
 LIC. JESSICA LUENGAS RIVERA  
 ENCARGADA DE DESPACHO DE LA SECRETARÍA  
 ADMINISTRATIVA



Usr: Ma Gpe  
Rep: rptAnalFcoPresupuestoEgresos\_PY\_FF

**Universidad Politécnica de Amozoc Puebla**  
Estado de Puebla  
**Analitico Mensual de Egresos Devengados por Fuente de Financiamiento al 31/ene/2025**  
(Cuentas con Movimientos)  
(Cifras en pesos y centavos)

Fecha y 14/febr/2025  
hora de Impresión 03:31 p.m.

Objeto del Gasto	Presupuesto Vigente	Ene	Feb	Mar	Abr	May	Jun	Jul	Ago	Sep	Oct	Nov	Dic	Total	Diferencia (Vigente - Total)
<b>4000</b>	<b>INGRESOS PROPIOS 2025</b>														
<b>1402</b>	<b>INGRESOS PROPIOS 2025</b>														
2000	<b>MATERIALES Y SUMINISTROS</b>	\$112,000.00	\$0.00	\$0.00	\$0.00	\$0.00	\$0.00	\$0.00	\$0.00	\$0.00	\$0.00	\$0.00	\$0.00	\$0.00	\$112,000.00
2100	<b>MATERIALES DE ADMINISTRACION, EMI</b>	\$112,000.00	\$0.00	\$0.00	\$0.00	\$0.00	\$0.00	\$0.00	\$0.00	\$0.00	\$0.00	\$0.00	\$0.00	\$0.00	\$112,000.00
2110	Materiales, útiles y equipos menores de ofic	\$112,000.00	\$0.00	\$0.00	\$0.00	\$0.00	\$0.00	\$0.00	\$0.00	\$0.00	\$0.00	\$0.00	\$0.00	\$0.00	\$112,000.00
2111	Materiales, útiles y equipos menores de ofic	\$112,000.00	\$0.00	\$0.00	\$0.00	\$0.00	\$0.00	\$0.00	\$0.00	\$0.00	\$0.00	\$0.00	\$0.00	\$0.00	\$112,000.00
3000	<b>SERVICIOS GENERALES</b>	\$59,600.00	\$0.00	\$0.00	\$0.00	\$0.00	\$0.00	\$0.00	\$0.00	\$0.00	\$0.00	\$0.00	\$0.00	\$0.00	\$59,600.00
3200	<b>SERVICIOS DE ARRENDAMIENTO</b>	\$59,600.00	\$0.00	\$0.00	\$0.00	\$0.00	\$0.00	\$0.00	\$0.00	\$0.00	\$0.00	\$0.00	\$0.00	\$0.00	\$59,600.00
3230	Arrendamiento de mobiliario y equipo de ar	\$59,600.00	\$0.00	\$0.00	\$0.00	\$0.00	\$0.00	\$0.00	\$0.00	\$0.00	\$0.00	\$0.00	\$0.00	\$0.00	\$59,600.00
3232	Arrendamiento de equipo y bienes informáti	\$59,600.00	\$0.00	\$0.00	\$0.00	\$0.00	\$0.00	\$0.00	\$0.00	\$0.00	\$0.00	\$0.00	\$0.00	\$0.00	\$59,600.00
	<b>INGRESOS PROPIOS 2025</b>	<b>\$171,600.00</b>	<b>\$0.00</b>	<b>\$0.00</b>	<b>\$0.00</b>	<b>\$0.00</b>	<b>\$0.00</b>	<b>\$0.00</b>	<b>\$0.00</b>	<b>\$0.00</b>	<b>\$0.00</b>	<b>\$0.00</b>	<b>\$0.00</b>	<b>\$0.00</b>	<b>\$171,600.00</b>
<b>4001</b>	<b>ECONOMIAS INGRESOS PROPIOS 2024</b>														
<b>1401</b>	<b>INGRESOS PROPIOS 2024</b>														
2000	<b>MATERIALES Y SUMINISTROS</b>	\$38,379.81	\$6,632.00	\$0.00	\$0.00	\$0.00	\$0.00	\$0.00	\$0.00	\$0.00	\$0.00	\$0.00	\$0.00	\$6,632.00	\$31,747.81
2100	<b>MATERIALES DE ADMINISTRACION, EMI</b>	\$31,247.81	\$0.00	\$0.00	\$0.00	\$0.00	\$0.00	\$0.00	\$0.00	\$0.00	\$0.00	\$0.00	\$0.00	\$0.00	\$31,247.81
2110	Materiales, útiles y equipos menores de ofic	\$31,247.81	\$0.00	\$0.00	\$0.00	\$0.00	\$0.00	\$0.00	\$0.00	\$0.00	\$0.00	\$0.00	\$0.00	\$0.00	\$31,247.81
2111	Materiales, útiles y equipos menores de ofic	\$31,247.81	\$0.00	\$0.00	\$0.00	\$0.00	\$0.00	\$0.00	\$0.00	\$0.00	\$0.00	\$0.00	\$0.00	\$0.00	\$31,247.81
2400	<b>MATERIALES Y ARTICULOS DE CONSTR</b>	\$232.00	\$232.00	\$0.00	\$0.00	\$0.00	\$0.00	\$0.00	\$0.00	\$0.00	\$0.00	\$0.00	\$0.00	\$232.00	\$0.00
2460	Material eléctrico y electrónico	\$232.00	\$232.00	\$0.00	\$0.00	\$0.00	\$0.00	\$0.00	\$0.00	\$0.00	\$0.00	\$0.00	\$0.00	\$232.00	\$0.00
2461	Material eléctrico y electrónico	\$232.00	\$232.00	\$0.00	\$0.00	\$0.00	\$0.00	\$0.00	\$0.00	\$0.00	\$0.00	\$0.00	\$0.00	\$232.00	\$0.00
2600	<b>COMBUSTIBLES, LUBRICANTES Y ADITR</b>	\$6,900.00	\$6,400.00	\$0.00	\$0.00	\$0.00	\$0.00	\$0.00	\$0.00	\$0.00	\$0.00	\$0.00	\$0.00	\$6,400.00	\$500.00
2610	Combustibles, lubricantes y aditivos	\$6,900.00	\$6,400.00	\$0.00	\$0.00	\$0.00	\$0.00	\$0.00	\$0.00	\$0.00	\$0.00	\$0.00	\$0.00	\$6,400.00	\$500.00
2612	Combustibles, lubricantes y aditivos para v	\$6,900.00	\$6,400.00	\$0.00	\$0.00	\$0.00	\$0.00	\$0.00	\$0.00	\$0.00	\$0.00	\$0.00	\$0.00	\$6,400.00	\$500.00
3000	<b>SERVICIOS GENERALES</b>	\$19,758.60	\$2,878.00	\$0.00	\$0.00	\$0.00	\$0.00	\$0.00	\$0.00	\$0.00	\$0.00	\$0.00	\$0.00	\$2,878.00	\$16,880.60
3100	<b>SERVICIOS BASICOS</b>	\$2,736.00	\$2,736.00	\$0.00	\$0.00	\$0.00	\$0.00	\$0.00	\$0.00	\$0.00	\$0.00	\$0.00	\$0.00	\$2,736.00	\$0.00
3150	Telefonía celular	\$2,736.00	\$2,736.00	\$0.00	\$0.00	\$0.00	\$0.00	\$0.00	\$0.00	\$0.00	\$0.00	\$0.00	\$0.00	\$2,736.00	\$0.00
3151	Servicio de telefonía celular	\$2,736.00	\$2,736.00	\$0.00	\$0.00	\$0.00	\$0.00	\$0.00	\$0.00	\$0.00	\$0.00	\$0.00	\$0.00	\$2,736.00	\$0.00
3200	<b>SERVICIOS DE ARRENDAMIENTO</b>	\$16,880.60	\$0.00	\$0.00	\$0.00	\$0.00	\$0.00	\$0.00	\$0.00	\$0.00	\$0.00	\$0.00	\$0.00	\$0.00	\$16,880.60
3230	Arrendamiento de mobiliario y equipo de ar	\$16,880.60	\$0.00	\$0.00	\$0.00	\$0.00	\$0.00	\$0.00	\$0.00	\$0.00	\$0.00	\$0.00	\$0.00	\$0.00	\$16,880.60
3232	Arrendamiento de equipo y bienes informáti	\$16,880.60	\$0.00	\$0.00	\$0.00	\$0.00	\$0.00	\$0.00	\$0.00	\$0.00	\$0.00	\$0.00	\$0.00	\$0.00	\$16,880.60
3900	<b>OTROS SERVICIOS GENERALES</b>	\$142.00	\$142.00	\$0.00	\$0.00	\$0.00	\$0.00	\$0.00	\$0.00	\$0.00	\$0.00	\$0.00	\$0.00	\$142.00	\$0.00
3920	Impuestos y derechos	\$142.00	\$142.00	\$0.00	\$0.00	\$0.00	\$0.00	\$0.00	\$0.00	\$0.00	\$0.00	\$0.00	\$0.00	\$142.00	\$0.00
3921	Otros impuestos y derechos	\$142.00	\$142.00	\$0.00	\$0.00	\$0.00	\$0.00	\$0.00	\$0.00	\$0.00	\$0.00	\$0.00	\$0.00	\$142.00	\$0.00
	<b>INGRESOS PROPIOS 2024</b>	<b>\$58,138.41</b>	<b>\$9,510.00</b>	<b>\$0.00</b>	<b>\$0.00</b>	<b>\$0.00</b>	<b>\$0.00</b>	<b>\$0.00</b>	<b>\$0.00</b>	<b>\$0.00</b>	<b>\$0.00</b>	<b>\$0.00</b>	<b>\$0.00</b>	<b>\$9,510.00</b>	<b>\$48,628.41</b>



Usr: Ma Gpe  
Rep: rptAnaliticoPresupuestoEgresos\_PY\_FF

Universidad Politécnica de Amozoc Puebla  
Estado de Puebla

Análitico Mensual de Egresos Devengados por Fuente de Financiamiento al 31/ene/2025

(Cuentas con Movimientos)

(Cifras en pesos y centavos)

Fecha y 14/feb/2025  
hora de Impresión 03:31 p.m.

Objeto del Gasto	Presupuesto Vigente	Ene	Feb	Mar	Abr	May	Jun	Jul	Ago	Sep	Oct	Nov	Dic	Total	Diferencia (Vigente - Total)
<b>5000</b>	<b>FEDERAL E013 PROMOCIÓN Y ATENCIÓN DE LA EDUCACIÓN SUPERIOR EN UNIVERSIDADES POLITÉ</b>														
<b>2502</b>	<b>SUBSIDIO ORDINARIO FEDERAL 2025</b>														
<b>1000</b>	<b>SERVICIOS PERSONALES</b>	\$15,026,195.00	\$0.00	\$0.00	\$0.00	\$0.00	\$0.00	\$0.00	\$0.00	\$0.00	\$0.00	\$0.00	\$0.00	\$0.00	\$15,026,195.00
<b>1100</b>	<b>REMUNERACIONES AL PERSONAL DE C</b>	\$3,668,694.00	\$0.00	\$0.00	\$0.00	\$0.00	\$0.00	\$0.00	\$0.00	\$0.00	\$0.00	\$0.00	\$0.00	\$0.00	\$3,668,694.00
1130	Sueldos base al personal permanente	\$3,668,694.00	\$0.00	\$0.00	\$0.00	\$0.00	\$0.00	\$0.00	\$0.00	\$0.00	\$0.00	\$0.00	\$0.00	\$0.00	\$3,668,694.00
1132	Sueldo base al personal de confianza	\$3,668,694.00	\$0.00	\$0.00	\$0.00	\$0.00	\$0.00	\$0.00	\$0.00	\$0.00	\$0.00	\$0.00	\$0.00	\$0.00	\$3,668,694.00
<b>1200</b>	<b>REMUNERACIONES AL PERSONAL DE C</b>	\$7,268,220.00	\$0.00	\$0.00	\$0.00	\$0.00	\$0.00	\$0.00	\$0.00	\$0.00	\$0.00	\$0.00	\$0.00	\$0.00	\$7,268,220.00
1210	Honorarios asimilables a salarios	\$7,268,220.00	\$0.00	\$0.00	\$0.00	\$0.00	\$0.00	\$0.00	\$0.00	\$0.00	\$0.00	\$0.00	\$0.00	\$0.00	\$7,268,220.00
1211	Honorarios asimilables a salarios	\$7,268,220.00	\$0.00	\$0.00	\$0.00	\$0.00	\$0.00	\$0.00	\$0.00	\$0.00	\$0.00	\$0.00	\$0.00	\$0.00	\$7,268,220.00
<b>1300</b>	<b>REMUNERACIONES ADICIONALES Y ESF</b>	\$1,220,273.00	\$0.00	\$0.00	\$0.00	\$0.00	\$0.00	\$0.00	\$0.00	\$0.00	\$0.00	\$0.00	\$0.00	\$0.00	\$1,220,273.00
1320	Primas de vacaciones, dominical y gratifica	\$1,220,273.00	\$0.00	\$0.00	\$0.00	\$0.00	\$0.00	\$0.00	\$0.00	\$0.00	\$0.00	\$0.00	\$0.00	\$0.00	\$1,220,273.00
1321	Primas de vacaciones y dominical	\$497,596.00	\$0.00	\$0.00	\$0.00	\$0.00	\$0.00	\$0.00	\$0.00	\$0.00	\$0.00	\$0.00	\$0.00	\$0.00	\$497,596.00
1322	Aguinaldo o gratificación de fin de año	\$722,677.00	\$0.00	\$0.00	\$0.00	\$0.00	\$0.00	\$0.00	\$0.00	\$0.00	\$0.00	\$0.00	\$0.00	\$0.00	\$722,677.00
<b>1400</b>	<b>SEGURIDAD SOCIAL</b>	\$2,859,008.00	\$0.00	\$0.00	\$0.00	\$0.00	\$0.00	\$0.00	\$0.00	\$0.00	\$0.00	\$0.00	\$0.00	\$0.00	\$2,859,008.00
1410	Aportaciones de seguridad social	\$2,859,336.00	\$0.00	\$0.00	\$0.00	\$0.00	\$0.00	\$0.00	\$0.00	\$0.00	\$0.00	\$0.00	\$0.00	\$0.00	\$2,859,336.00
1411	Aportaciones al Instituto de Seguridad y Sr	\$2,859,336.00	\$0.00	\$0.00	\$0.00	\$0.00	\$0.00	\$0.00	\$0.00	\$0.00	\$0.00	\$0.00	\$0.00	\$0.00	\$2,859,336.00
1430	Aportaciones al sistema para el retiro	\$9,672.00	\$0.00	\$0.00	\$0.00	\$0.00	\$0.00	\$0.00	\$0.00	\$0.00	\$0.00	\$0.00	\$0.00	\$0.00	\$9,672.00
1431	Aportaciones al sistema de ahorro para el r	\$9,672.00	\$0.00	\$0.00	\$0.00	\$0.00	\$0.00	\$0.00	\$0.00	\$0.00	\$0.00	\$0.00	\$0.00	\$0.00	\$9,672.00
<b>2000</b>	<b>MATERIALES Y SUMINISTROS</b>	\$180,500.00	\$0.00	\$0.00	\$0.00	\$0.00	\$0.00	\$0.00	\$0.00	\$0.00	\$0.00	\$0.00	\$0.00	\$0.00	\$180,500.00
<b>2100</b>	<b>MATERIALES DE ADMINISTRACION, EMI</b>	\$43,000.00	\$0.00	\$0.00	\$0.00	\$0.00	\$0.00	\$0.00	\$0.00	\$0.00	\$0.00	\$0.00	\$0.00	\$0.00	\$43,000.00
2110	Materiales, útiles y equipos menores de ofic	\$25,000.00	\$0.00	\$0.00	\$0.00	\$0.00	\$0.00	\$0.00	\$0.00	\$0.00	\$0.00	\$0.00	\$0.00	\$0.00	\$25,000.00
2111	Materiales, útiles y equipos menores de ofic	\$25,000.00	\$0.00	\$0.00	\$0.00	\$0.00	\$0.00	\$0.00	\$0.00	\$0.00	\$0.00	\$0.00	\$0.00	\$0.00	\$25,000.00
2160	Material de limpieza	\$18,000.00	\$0.00	\$0.00	\$0.00	\$0.00	\$0.00	\$0.00	\$0.00	\$0.00	\$0.00	\$0.00	\$0.00	\$0.00	\$18,000.00
2161	Material de limpieza	\$18,000.00	\$0.00	\$0.00	\$0.00	\$0.00	\$0.00	\$0.00	\$0.00	\$0.00	\$0.00	\$0.00	\$0.00	\$0.00	\$18,000.00
<b>2200</b>	<b>ALIMENTOS Y UTENSILIOS</b>	\$5,000.00	\$0.00	\$0.00	\$0.00	\$0.00	\$0.00	\$0.00	\$0.00	\$0.00	\$0.00	\$0.00	\$0.00	\$0.00	\$5,000.00
2210	Productos alimenticios para personas	\$5,000.00	\$0.00	\$0.00	\$0.00	\$0.00	\$0.00	\$0.00	\$0.00	\$0.00	\$0.00	\$0.00	\$0.00	\$0.00	\$5,000.00
2213	Productos alimenticios para el personal en	\$5,000.00	\$0.00	\$0.00	\$0.00	\$0.00	\$0.00	\$0.00	\$0.00	\$0.00	\$0.00	\$0.00	\$0.00	\$0.00	\$5,000.00
<b>2400</b>	<b>MATERIALES Y ARTICULOS DE CONSTR</b>	\$8,000.00	\$0.00	\$0.00	\$0.00	\$0.00	\$0.00	\$0.00	\$0.00	\$0.00	\$0.00	\$0.00	\$0.00	\$0.00	\$8,000.00
2480	Materiales complementarios	\$8,000.00	\$0.00	\$0.00	\$0.00	\$0.00	\$0.00	\$0.00	\$0.00	\$0.00	\$0.00	\$0.00	\$0.00	\$0.00	\$8,000.00
2481	Materiales complementarios	\$8,000.00	\$0.00	\$0.00	\$0.00	\$0.00	\$0.00	\$0.00	\$0.00	\$0.00	\$0.00	\$0.00	\$0.00	\$0.00	\$8,000.00
<b>2500</b>	<b>PRODUCTOS QUIMICOS, FARMACEUTIC</b>	\$15,000.00	\$0.00	\$0.00	\$0.00	\$0.00	\$0.00	\$0.00	\$0.00	\$0.00	\$0.00	\$0.00	\$0.00	\$0.00	\$15,000.00
2530	Medicinas y productos farmacéuticos	\$10,000.00	\$0.00	\$0.00	\$0.00	\$0.00	\$0.00	\$0.00	\$0.00	\$0.00	\$0.00	\$0.00	\$0.00	\$0.00	\$10,000.00
2531	Medicinas y productos farmacéuticos	\$10,000.00	\$0.00	\$0.00	\$0.00	\$0.00	\$0.00	\$0.00	\$0.00	\$0.00	\$0.00	\$0.00	\$0.00	\$0.00	\$10,000.00
2540	Materiales, accesorios y suministros médic	\$2,000.00	\$0.00	\$0.00	\$0.00	\$0.00	\$0.00	\$0.00	\$0.00	\$0.00	\$0.00	\$0.00	\$0.00	\$0.00	\$2,000.00
2541	Materiales, accesorios y suministros médic	\$2,000.00	\$0.00	\$0.00	\$0.00	\$0.00	\$0.00	\$0.00	\$0.00	\$0.00	\$0.00	\$0.00	\$0.00	\$0.00	\$2,000.00
2590	Otros productos químicos	\$3,000.00	\$0.00	\$0.00	\$0.00	\$0.00	\$0.00	\$0.00	\$0.00	\$0.00	\$0.00	\$0.00	\$0.00	\$0.00	\$3,000.00
2591	Otros productos químicos	\$3,000.00	\$0.00	\$0.00	\$0.00	\$0.00	\$0.00	\$0.00	\$0.00	\$0.00	\$0.00	\$0.00	\$0.00	\$0.00	\$3,000.00
<b>2600</b>	<b>COMBUSTIBLES, LUBRICANTES Y ADITT</b>	\$100,000.00	\$0.00	\$0.00	\$0.00	\$0.00	\$0.00	\$0.00	\$0.00	\$0.00	\$0.00	\$0.00	\$0.00	\$0.00	\$100,000.00





Usr: Ma Gpe  
Rep: rptAnaliticoPresupuestoEgresos\_PY\_FF

Universidad Politécnica de Amozoc Puebla  
Estado de Puebla

Análisis Mensual de Egresos Devengados por Fuente de Financiamiento al 31/ene/2025

(Cuentas con Movimientos)

(Cifras en pesos y centavos)

Fecha y hora de Impresión: 14/feb/2025 03:31 p.m.

Objeto del Gasto	Presupuesto Vigente	Ene	Feb	Mar	Abr	May	Jun	Jul	Ago	Sep	Oct	Nov	Dic	Total	Diferencia (Vigente - Total)
2610 Combustibles, lubricantes y aditivos	\$100,000.00	\$0.00	\$0.00	\$0.00	\$0.00	\$0.00	\$0.00	\$0.00	\$0.00	\$0.00	\$0.00	\$0.00	\$0.00	\$0.00	\$100,000.00
2612 Combustibles, lubricantes y aditivos para v	\$100,000.00	\$0.00	\$0.00	\$0.00	\$0.00	\$0.00	\$0.00	\$0.00	\$0.00	\$0.00	\$0.00	\$0.00	\$0.00	\$0.00	\$100,000.00
<b>2900 HERRAMIENTAS, REFACCIONES Y ACCE</b>	<b>\$9,500.00</b>	<b>\$0.00</b>	<b>\$0.00</b>	<b>\$0.00</b>	<b>\$0.00</b>	<b>\$0.00</b>	<b>\$0.00</b>	<b>\$0.00</b>	<b>\$0.00</b>	<b>\$0.00</b>	<b>\$0.00</b>	<b>\$0.00</b>	<b>\$0.00</b>	<b>\$0.00</b>	<b>\$9,500.00</b>
2960 Refacciones y accesorios menores de equij	\$9,500.00	\$0.00	\$0.00	\$0.00	\$0.00	\$0.00	\$0.00	\$0.00	\$0.00	\$0.00	\$0.00	\$0.00	\$0.00	\$0.00	\$9,500.00
2961 Refacciones y accesorios menores de equij	\$9,500.00	\$0.00	\$0.00	\$0.00	\$0.00	\$0.00	\$0.00	\$0.00	\$0.00	\$0.00	\$0.00	\$0.00	\$0.00	\$0.00	\$9,500.00
<b>3000 SERVICIOS GENERALES</b>	<b>\$696,863.00</b>	<b>\$0.00</b>	<b>\$0.00</b>	<b>\$0.00</b>	<b>\$0.00</b>	<b>\$0.00</b>	<b>\$0.00</b>	<b>\$0.00</b>	<b>\$0.00</b>	<b>\$0.00</b>	<b>\$0.00</b>	<b>\$0.00</b>	<b>\$0.00</b>	<b>\$0.00</b>	<b>\$696,863.00</b>
<b>3100 SERVICIOS BASICOS</b>	<b>\$143,873.00</b>	<b>\$0.00</b>	<b>\$0.00</b>	<b>\$0.00</b>	<b>\$0.00</b>	<b>\$0.00</b>	<b>\$0.00</b>	<b>\$0.00</b>	<b>\$0.00</b>	<b>\$0.00</b>	<b>\$0.00</b>	<b>\$0.00</b>	<b>\$0.00</b>	<b>\$0.00</b>	<b>\$143,873.00</b>
3130 Agua	\$43,313.00	\$0.00	\$0.00	\$0.00	\$0.00	\$0.00	\$0.00	\$0.00	\$0.00	\$0.00	\$0.00	\$0.00	\$0.00	\$0.00	\$43,313.00
3131 Servicio de agua	\$43,313.00	\$0.00	\$0.00	\$0.00	\$0.00	\$0.00	\$0.00	\$0.00	\$0.00	\$0.00	\$0.00	\$0.00	\$0.00	\$0.00	\$43,313.00
3170 Servicios de acceso de Internet, redes y pr	\$100,000.00	\$0.00	\$0.00	\$0.00	\$0.00	\$0.00	\$0.00	\$0.00	\$0.00	\$0.00	\$0.00	\$0.00	\$0.00	\$0.00	\$100,000.00
3171 Servicios de acceso de internet	\$100,000.00	\$0.00	\$0.00	\$0.00	\$0.00	\$0.00	\$0.00	\$0.00	\$0.00	\$0.00	\$0.00	\$0.00	\$0.00	\$0.00	\$100,000.00
3180 Servicios postales y telegráficos	\$560.00	\$0.00	\$0.00	\$0.00	\$0.00	\$0.00	\$0.00	\$0.00	\$0.00	\$0.00	\$0.00	\$0.00	\$0.00	\$0.00	\$560.00
3181 Servicio postal	\$560.00	\$0.00	\$0.00	\$0.00	\$0.00	\$0.00	\$0.00	\$0.00	\$0.00	\$0.00	\$0.00	\$0.00	\$0.00	\$0.00	\$560.00
<b>3200 SERVICIOS DE ARRENDAMIENTO</b>	<b>\$84,000.00</b>	<b>\$0.00</b>	<b>\$0.00</b>	<b>\$0.00</b>	<b>\$0.00</b>	<b>\$0.00</b>	<b>\$0.00</b>	<b>\$0.00</b>	<b>\$0.00</b>	<b>\$0.00</b>	<b>\$0.00</b>	<b>\$0.00</b>	<b>\$0.00</b>	<b>\$0.00</b>	<b>\$84,000.00</b>
3270 Arrendamiento de activos intangibles	\$53,000.00	\$0.00	\$0.00	\$0.00	\$0.00	\$0.00	\$0.00	\$0.00	\$0.00	\$0.00	\$0.00	\$0.00	\$0.00	\$0.00	\$53,000.00
3271 Derechos de autor, patentes, regalías y otrc	\$53,000.00	\$0.00	\$0.00	\$0.00	\$0.00	\$0.00	\$0.00	\$0.00	\$0.00	\$0.00	\$0.00	\$0.00	\$0.00	\$0.00	\$53,000.00
3290 Otros arrendamientos	\$31,000.00	\$0.00	\$0.00	\$0.00	\$0.00	\$0.00	\$0.00	\$0.00	\$0.00	\$0.00	\$0.00	\$0.00	\$0.00	\$0.00	\$31,000.00
3291 Otros arrendamientos	\$31,000.00	\$0.00	\$0.00	\$0.00	\$0.00	\$0.00	\$0.00	\$0.00	\$0.00	\$0.00	\$0.00	\$0.00	\$0.00	\$0.00	\$31,000.00
<b>3300 SERVICIOS PROFESIONALES, CIENTIFIC</b>	<b>\$216,600.00</b>	<b>\$0.00</b>	<b>\$0.00</b>	<b>\$0.00</b>	<b>\$0.00</b>	<b>\$0.00</b>	<b>\$0.00</b>	<b>\$0.00</b>	<b>\$0.00</b>	<b>\$0.00</b>	<b>\$0.00</b>	<b>\$0.00</b>	<b>\$0.00</b>	<b>\$0.00</b>	<b>\$216,600.00</b>
3360 Servicios de apoyo administrativo, traduccia	\$16,600.00	\$0.00	\$0.00	\$0.00	\$0.00	\$0.00	\$0.00	\$0.00	\$0.00	\$0.00	\$0.00	\$0.00	\$0.00	\$0.00	\$16,600.00
3364 Servicios de impresión de material informa	\$16,600.00	\$0.00	\$0.00	\$0.00	\$0.00	\$0.00	\$0.00	\$0.00	\$0.00	\$0.00	\$0.00	\$0.00	\$0.00	\$0.00	\$16,600.00
3380 Servicios de vigilancia	\$200,000.00	\$0.00	\$0.00	\$0.00	\$0.00	\$0.00	\$0.00	\$0.00	\$0.00	\$0.00	\$0.00	\$0.00	\$0.00	\$0.00	\$200,000.00
3381 Servicios de vigilancia	\$200,000.00	\$0.00	\$0.00	\$0.00	\$0.00	\$0.00	\$0.00	\$0.00	\$0.00	\$0.00	\$0.00	\$0.00	\$0.00	\$0.00	\$200,000.00
<b>3400 SERVICIOS FINANCIEROS, BANCARIOS *</b>	<b>\$22,500.00</b>	<b>\$0.00</b>	<b>\$0.00</b>	<b>\$0.00</b>	<b>\$0.00</b>	<b>\$0.00</b>	<b>\$0.00</b>	<b>\$0.00</b>	<b>\$0.00</b>	<b>\$0.00</b>	<b>\$0.00</b>	<b>\$0.00</b>	<b>\$0.00</b>	<b>\$0.00</b>	<b>\$22,500.00</b>
3410 Servicios financieros y bancarios	\$22,500.00	\$0.00	\$0.00	\$0.00	\$0.00	\$0.00	\$0.00	\$0.00	\$0.00	\$0.00	\$0.00	\$0.00	\$0.00	\$0.00	\$22,500.00
3411 Servicios financieros y bancarios	\$22,500.00	\$0.00	\$0.00	\$0.00	\$0.00	\$0.00	\$0.00	\$0.00	\$0.00	\$0.00	\$0.00	\$0.00	\$0.00	\$0.00	\$22,500.00
<b>3500 SERVICIOS DE INSTALACION, REPARAC</b>	<b>\$198,490.00</b>	<b>\$0.00</b>	<b>\$0.00</b>	<b>\$0.00</b>	<b>\$0.00</b>	<b>\$0.00</b>	<b>\$0.00</b>	<b>\$0.00</b>	<b>\$0.00</b>	<b>\$0.00</b>	<b>\$0.00</b>	<b>\$0.00</b>	<b>\$0.00</b>	<b>\$0.00</b>	<b>\$198,490.00</b>
3550 Reparación y mantenimiento de equipo de t	\$11,490.00	\$0.00	\$0.00	\$0.00	\$0.00	\$0.00	\$0.00	\$0.00	\$0.00	\$0.00	\$0.00	\$0.00	\$0.00	\$0.00	\$11,490.00
3551 Mantenimiento y conservación de vehiculo	\$11,490.00	\$0.00	\$0.00	\$0.00	\$0.00	\$0.00	\$0.00	\$0.00	\$0.00	\$0.00	\$0.00	\$0.00	\$0.00	\$0.00	\$11,490.00
3580 Servicios de limpieza y manejo de desecho	\$105,000.00	\$0.00	\$0.00	\$0.00	\$0.00	\$0.00	\$0.00	\$0.00	\$0.00	\$0.00	\$0.00	\$0.00	\$0.00	\$0.00	\$105,000.00
3581 Servicios de limpieza y manejo de desecho	\$105,000.00	\$0.00	\$0.00	\$0.00	\$0.00	\$0.00	\$0.00	\$0.00	\$0.00	\$0.00	\$0.00	\$0.00	\$0.00	\$0.00	\$105,000.00
3590 Servicios de jardinería y fumigación	\$82,000.00	\$0.00	\$0.00	\$0.00	\$0.00	\$0.00	\$0.00	\$0.00	\$0.00	\$0.00	\$0.00	\$0.00	\$0.00	\$0.00	\$82,000.00
3591 Servicios de jardinería y fumigación	\$82,000.00	\$0.00	\$0.00	\$0.00	\$0.00	\$0.00	\$0.00	\$0.00	\$0.00	\$0.00	\$0.00	\$0.00	\$0.00	\$0.00	\$82,000.00
<b>3700 SERVICIOS DE TRASLADOS Y VIÁTICOS</b>	<b>\$21,600.00</b>	<b>\$0.00</b>	<b>\$0.00</b>	<b>\$0.00</b>	<b>\$0.00</b>	<b>\$0.00</b>	<b>\$0.00</b>	<b>\$0.00</b>	<b>\$0.00</b>	<b>\$0.00</b>	<b>\$0.00</b>	<b>\$0.00</b>	<b>\$0.00</b>	<b>\$0.00</b>	<b>\$21,600.00</b>
3720 Pasajes terrestres	\$4,500.00	\$0.00	\$0.00	\$0.00	\$0.00	\$0.00	\$0.00	\$0.00	\$0.00	\$0.00	\$0.00	\$0.00	\$0.00	\$0.00	\$4,500.00
3721 Pasajes terrestres nacionales	\$4,500.00	\$0.00	\$0.00	\$0.00	\$0.00	\$0.00	\$0.00	\$0.00	\$0.00	\$0.00	\$0.00	\$0.00	\$0.00	\$0.00	\$4,500.00
3750 Viáticos en el país	\$15,000.00	\$0.00	\$0.00	\$0.00	\$0.00	\$0.00	\$0.00	\$0.00	\$0.00	\$0.00	\$0.00	\$0.00	\$0.00	\$0.00	\$15,000.00
3751 Viáticos en el país	\$15,000.00	\$0.00	\$0.00	\$0.00	\$0.00	\$0.00	\$0.00	\$0.00	\$0.00	\$0.00	\$0.00	\$0.00	\$0.00	\$0.00	\$15,000.00
3790 Otros servicios de traslado y hospedaje	\$2,100.00	\$0.00	\$0.00	\$0.00	\$0.00	\$0.00	\$0.00	\$0.00	\$0.00	\$0.00	\$0.00	\$0.00	\$0.00	\$0.00	\$2,100.00
3791 Otros servicios de traslado y hospedaje	\$2,100.00	\$0.00	\$0.00	\$0.00	\$0.00	\$0.00	\$0.00	\$0.00	\$0.00	\$0.00	\$0.00	\$0.00	\$0.00	\$0.00	\$2,100.00



Usr: Ma\_Gpe  
 Rep: rptAnaliticoPresupuestoEgresos\_PY\_FF

**Universidad Politécnica de Amozoc Puebla**  
**Estado de Puebla**  
**Análitico Mensual de Egresos Devengados por Fuente de Financiamiento al 31/ene/2025**  
**(Cuentas con Movimientos)**  
 (Cifras en pesos y centavos)

Fecha y 14/feb/2025  
 hora de Impresión 03:31 p.m.

Objeto del Gasto	Presupuesto Vigente	Ene	Feb	Mar	Abr	May	Jun	Jul	Ago	Sep	Oct	Nov	Dic	Total	Diferencia (Vigente - Total)
3900 OTROS SERVICIOS GENERALES	\$9,800.00	\$0.00	\$0.00	\$0.00	\$0.00	\$0.00	\$0.00	\$0.00	\$0.00	\$0.00	\$0.00	\$0.00	\$0.00	\$0.00	\$9,800.00
3920 Impuestos y derechos	\$9,800.00	\$0.00	\$0.00	\$0.00	\$0.00	\$0.00	\$0.00	\$0.00	\$0.00	\$0.00	\$0.00	\$0.00	\$0.00	\$0.00	\$9,800.00
3921 Otros impuestos y derechos	\$9,800.00	\$0.00	\$0.00	\$0.00	\$0.00	\$0.00	\$0.00	\$0.00	\$0.00	\$0.00	\$0.00	\$0.00	\$0.00	\$0.00	\$9,800.00
<b>SUBSIDIO ORDINARIO FEDER.</b>	<b>\$15,903,558.00</b>	<b>\$0.00</b>	<b>\$0.00</b>	<b>\$0.00</b>	<b>\$0.00</b>	<b>\$0.00</b>	<b>\$0.00</b>	<b>\$0.00</b>	<b>\$0.00</b>	<b>\$0.00</b>	<b>\$0.00</b>	<b>\$0.00</b>	<b>\$0.00</b>	<b>\$0.00</b>	<b>\$15,903,558.00</b>

**6000 ESTATAL E013 PROMOCIÓN Y ATENCIÓN DE LA EDUCACIÓN SUPERIOR EN UNIVERSIDADES POLITÉ**

**1502 SUBSIDIO ORDINARIO ESTATAL 2025**

1000 SERVICIOS PERSONALES	\$15,903,558.00	\$1,848,445.90	\$0.00	\$0.00	\$0.00	\$0.00	\$0.00	\$0.00	\$0.00	\$0.00	\$0.00	\$0.00	\$0.00	\$1,848,445.90	\$14,055,112.10
1100 REMUNERACIONES AL PERSONAL DE C	\$11,278,515.40	\$1,632,991.90	\$0.00	\$0.00	\$0.00	\$0.00	\$0.00	\$0.00	\$0.00	\$0.00	\$0.00	\$0.00	\$0.00	\$1,632,991.90	\$9,645,523.50
1130 Sueldos base al personal permanente	\$11,278,515.40	\$1,632,991.90	\$0.00	\$0.00	\$0.00	\$0.00	\$0.00	\$0.00	\$0.00	\$0.00	\$0.00	\$0.00	\$0.00	\$1,632,991.90	\$9,645,523.50
1132 Sueldo base al personal de confianza	\$11,278,515.40	\$1,632,991.90	\$0.00	\$0.00	\$0.00	\$0.00	\$0.00	\$0.00	\$0.00	\$0.00	\$0.00	\$0.00	\$0.00	\$1,632,991.90	\$9,645,523.50
1200 REMUNERACIONES AL PERSONAL DE C	\$116,775.06	\$38,925.02	\$0.00	\$0.00	\$0.00	\$0.00	\$0.00	\$0.00	\$0.00	\$0.00	\$0.00	\$0.00	\$0.00	\$38,925.02	\$77,850.04
1210 Honorarios asimilables a salarios	\$116,775.06	\$38,925.02	\$0.00	\$0.00	\$0.00	\$0.00	\$0.00	\$0.00	\$0.00	\$0.00	\$0.00	\$0.00	\$0.00	\$38,925.02	\$77,850.04
1211 Honorarios asimilables a salarios	\$116,775.06	\$38,925.02	\$0.00	\$0.00	\$0.00	\$0.00	\$0.00	\$0.00	\$0.00	\$0.00	\$0.00	\$0.00	\$0.00	\$38,925.02	\$77,850.04
1300 REMUNERACIONES ADICIONALES Y ESF	\$1,879,535.00	\$0.00	\$0.00	\$0.00	\$0.00	\$0.00	\$0.00	\$0.00	\$0.00	\$0.00	\$0.00	\$0.00	\$0.00	\$0.00	\$1,879,535.00
1320 Primas de vacaciones, dominical y gratifica	\$1,879,535.00	\$0.00	\$0.00	\$0.00	\$0.00	\$0.00	\$0.00	\$0.00	\$0.00	\$0.00	\$0.00	\$0.00	\$0.00	\$0.00	\$1,879,535.00
1321 Primas de vacaciones y dominical	\$631,024.00	\$0.00	\$0.00	\$0.00	\$0.00	\$0.00	\$0.00	\$0.00	\$0.00	\$0.00	\$0.00	\$0.00	\$0.00	\$0.00	\$631,024.00
1322 Aguinaldo o gratificación de fin de año	\$1,248,511.00	\$0.00	\$0.00	\$0.00	\$0.00	\$0.00	\$0.00	\$0.00	\$0.00	\$0.00	\$0.00	\$0.00	\$0.00	\$0.00	\$1,248,511.00
1400 SEGURIDAD SOCIAL	\$2,628,732.54	\$176,528.98	\$0.00	\$0.00	\$0.00	\$0.00	\$0.00	\$0.00	\$0.00	\$0.00	\$0.00	\$0.00	\$0.00	\$176,528.98	\$2,452,203.56
1410 Aportaciones de seguridad social	\$2,581,836.54	\$173,737.10	\$0.00	\$0.00	\$0.00	\$0.00	\$0.00	\$0.00	\$0.00	\$0.00	\$0.00	\$0.00	\$0.00	\$173,737.10	\$2,408,099.44
1411 Aportaciones al Instituto de Seguridad y Se	\$2,581,836.54	\$173,737.10	\$0.00	\$0.00	\$0.00	\$0.00	\$0.00	\$0.00	\$0.00	\$0.00	\$0.00	\$0.00	\$0.00	\$173,737.10	\$2,408,099.44
1430 Aportaciones al sistema para el retiro	\$46,896.00	\$2,791.88	\$0.00	\$0.00	\$0.00	\$0.00	\$0.00	\$0.00	\$0.00	\$0.00	\$0.00	\$0.00	\$0.00	\$2,791.88	\$44,104.12
1431 Aportaciones al sistema de ahorro para el r	\$46,896.00	\$2,791.88	\$0.00	\$0.00	\$0.00	\$0.00	\$0.00	\$0.00	\$0.00	\$0.00	\$0.00	\$0.00	\$0.00	\$2,791.88	\$44,104.12
<b>SUBSIDIO ORDINARIO ESTATAL</b>	<b>\$15,903,558.00</b>	<b>\$1,848,445.90</b>	<b>\$0.00</b>	<b>\$0.00</b>	<b>\$0.00</b>	<b>\$0.00</b>	<b>\$0.00</b>	<b>\$0.00</b>	<b>\$0.00</b>	<b>\$0.00</b>	<b>\$0.00</b>	<b>\$0.00</b>	<b>\$0.00</b>	<b>\$1,848,445.90</b>	<b>\$14,055,112.10</b>

**7000 CAPT. DE DERECHOS 2025 E013 PROMOCIÓN Y ATENCIÓN DE LA EDUC. SUPERIOR EN UNIVER. POLIT**

**1102 CAPTACIÓN DE DERECHOS 2025**

2000 MATERIALES Y SUMINISTROS	\$970,790.00	\$1,483.10	\$0.00	\$0.00	\$0.00	\$0.00	\$0.00	\$0.00	\$0.00	\$0.00	\$0.00	\$0.00	\$0.00	\$1,483.10	\$969,306.90
2100 MATERIALES DE ADMINISTRACIÓN, EMI	\$334,000.00	\$0.00	\$0.00	\$0.00	\$0.00	\$0.00	\$0.00	\$0.00	\$0.00	\$0.00	\$0.00	\$0.00	\$0.00	\$0.00	\$334,000.00
2110 Materiales, útiles y equipos menores de ofic	\$110,000.00	\$0.00	\$0.00	\$0.00	\$0.00	\$0.00	\$0.00	\$0.00	\$0.00	\$0.00	\$0.00	\$0.00	\$0.00	\$0.00	\$110,000.00
2111 Materiales, útiles y equipos menores de ofic	\$110,000.00	\$0.00	\$0.00	\$0.00	\$0.00	\$0.00	\$0.00	\$0.00	\$0.00	\$0.00	\$0.00	\$0.00	\$0.00	\$0.00	\$110,000.00
2140 Materiales, útiles y equipos menores de tex	\$44,000.00	\$0.00	\$0.00	\$0.00	\$0.00	\$0.00	\$0.00	\$0.00	\$0.00	\$0.00	\$0.00	\$0.00	\$0.00	\$0.00	\$44,000.00
2141 Materiales, útiles y equipos menores de tex	\$44,000.00	\$0.00	\$0.00	\$0.00	\$0.00	\$0.00	\$0.00	\$0.00	\$0.00	\$0.00	\$0.00	\$0.00	\$0.00	\$0.00	\$44,000.00
2150 Material impreso e información digital	\$6,000.00	\$0.00	\$0.00	\$0.00	\$0.00	\$0.00	\$0.00	\$0.00	\$0.00	\$0.00	\$0.00	\$0.00	\$0.00	\$0.00	\$6,000.00
2151 Material impreso e información digital	\$6,000.00	\$0.00	\$0.00	\$0.00	\$0.00	\$0.00	\$0.00	\$0.00	\$0.00	\$0.00	\$0.00	\$0.00	\$0.00	\$0.00	\$6,000.00
2160 Material de limpieza	\$174,000.00	\$0.00	\$0.00	\$0.00	\$0.00	\$0.00	\$0.00	\$0.00	\$0.00	\$0.00	\$0.00	\$0.00	\$0.00	\$0.00	\$174,000.00
2161 Material de limpieza	\$174,000.00	\$0.00	\$0.00	\$0.00	\$0.00	\$0.00	\$0.00	\$0.00	\$0.00	\$0.00	\$0.00	\$0.00	\$0.00	\$0.00	\$174,000.00



Utr: Ma Gpe  
 Rep: rptAnalíticoPresupuestoEgresos\_PY\_FF

Universidad Politécnica de Amozoc Puebla  
 Estado de Puebla

Análítico Mensual de Egresos Devengados por Fuente de Financiamiento al 31/ene/2025

(Cuentas con Movimientos)

(Cifras en pesos y centavos)

Fecha y 14/feb/2025  
 hora de Impresión 03:31 p.m.

Objeto del Gasto	Presupuesto Vigente	Ene	Feb	Mar	Abr	May	Jun	Jul	Ago	Sep	Oct	Nov	Dic	Total	Diferencia (Vigente - Total)
<b>2200 ALIMENTOS Y UTENSILIOS</b>	<b>\$60,670.00</b>	<b>\$0.00</b>	<b>\$0.00</b>	<b>\$0.00</b>	<b>\$0.00</b>	<b>\$0.00</b>	<b>\$0.00</b>	<b>\$0.00</b>	<b>\$0.00</b>	<b>\$0.00</b>	<b>\$0.00</b>	<b>\$0.00</b>	<b>\$0.00</b>	<b>\$0.00</b>	<b>\$60,670.00</b>
2210 Productos alimenticios para personas	\$60,000.00	\$0.00	\$0.00	\$0.00	\$0.00	\$0.00	\$0.00	\$0.00	\$0.00	\$0.00	\$0.00	\$0.00	\$0.00	\$0.00	\$60,000.00
2213 Productos alimenticios para el personal en	\$60,000.00	\$0.00	\$0.00	\$0.00	\$0.00	\$0.00	\$0.00	\$0.00	\$0.00	\$0.00	\$0.00	\$0.00	\$0.00	\$0.00	\$60,000.00
2230 Utensilios para el servicio de alimentación	\$670.00	\$0.00	\$0.00	\$0.00	\$0.00	\$0.00	\$0.00	\$0.00	\$0.00	\$0.00	\$0.00	\$0.00	\$0.00	\$0.00	\$670.00
2231 Utensilios para el servicio de alimentación	\$670.00	\$0.00	\$0.00	\$0.00	\$0.00	\$0.00	\$0.00	\$0.00	\$0.00	\$0.00	\$0.00	\$0.00	\$0.00	\$0.00	\$670.00
<b>2400 MATERIALES Y ARTICULOS DE CONSTR</b>	<b>\$111,720.00</b>	<b>\$0.00</b>	<b>\$0.00</b>	<b>\$0.00</b>	<b>\$0.00</b>	<b>\$0.00</b>	<b>\$0.00</b>	<b>\$0.00</b>	<b>\$0.00</b>	<b>\$0.00</b>	<b>\$0.00</b>	<b>\$0.00</b>	<b>\$0.00</b>	<b>\$0.00</b>	<b>\$111,720.00</b>
2440 Madera y productos de madera	\$7,200.00	\$0.00	\$0.00	\$0.00	\$0.00	\$0.00	\$0.00	\$0.00	\$0.00	\$0.00	\$0.00	\$0.00	\$0.00	\$0.00	\$7,200.00
2441 Madera y productos de madera	\$7,200.00	\$0.00	\$0.00	\$0.00	\$0.00	\$0.00	\$0.00	\$0.00	\$0.00	\$0.00	\$0.00	\$0.00	\$0.00	\$0.00	\$7,200.00
2460 Material eléctrico y electrónico	\$28,000.00	\$0.00	\$0.00	\$0.00	\$0.00	\$0.00	\$0.00	\$0.00	\$0.00	\$0.00	\$0.00	\$0.00	\$0.00	\$0.00	\$28,000.00
2461 Material eléctrico y electrónico	\$28,000.00	\$0.00	\$0.00	\$0.00	\$0.00	\$0.00	\$0.00	\$0.00	\$0.00	\$0.00	\$0.00	\$0.00	\$0.00	\$0.00	\$28,000.00
2470 Artículos metálicos para la construcción	\$30,300.00	\$0.00	\$0.00	\$0.00	\$0.00	\$0.00	\$0.00	\$0.00	\$0.00	\$0.00	\$0.00	\$0.00	\$0.00	\$0.00	\$30,300.00
2471 Artículos metálicos para la construcción	\$30,300.00	\$0.00	\$0.00	\$0.00	\$0.00	\$0.00	\$0.00	\$0.00	\$0.00	\$0.00	\$0.00	\$0.00	\$0.00	\$0.00	\$30,300.00
2480 Materiales complementarios	\$43,700.00	\$0.00	\$0.00	\$0.00	\$0.00	\$0.00	\$0.00	\$0.00	\$0.00	\$0.00	\$0.00	\$0.00	\$0.00	\$0.00	\$43,700.00
2481 Materiales complementarios	\$43,700.00	\$0.00	\$0.00	\$0.00	\$0.00	\$0.00	\$0.00	\$0.00	\$0.00	\$0.00	\$0.00	\$0.00	\$0.00	\$0.00	\$43,700.00
2490 Otros materiales y artículos de construcción	\$2,520.00	\$0.00	\$0.00	\$0.00	\$0.00	\$0.00	\$0.00	\$0.00	\$0.00	\$0.00	\$0.00	\$0.00	\$0.00	\$0.00	\$2,520.00
2491 Otros materiales y artículos de construcción	\$2,520.00	\$0.00	\$0.00	\$0.00	\$0.00	\$0.00	\$0.00	\$0.00	\$0.00	\$0.00	\$0.00	\$0.00	\$0.00	\$0.00	\$2,520.00
<b>2500 PRODUCTOS QUÍMICOS, FARMACEUTIC</b>	<b>\$132,000.00</b>	<b>\$0.00</b>	<b>\$0.00</b>	<b>\$0.00</b>	<b>\$0.00</b>	<b>\$0.00</b>	<b>\$0.00</b>	<b>\$0.00</b>	<b>\$0.00</b>	<b>\$0.00</b>	<b>\$0.00</b>	<b>\$0.00</b>	<b>\$0.00</b>	<b>\$0.00</b>	<b>\$132,000.00</b>
2510 Productos químicos básicos	\$2,700.00	\$0.00	\$0.00	\$0.00	\$0.00	\$0.00	\$0.00	\$0.00	\$0.00	\$0.00	\$0.00	\$0.00	\$0.00	\$0.00	\$2,700.00
2511 Productos químicos básicos	\$2,700.00	\$0.00	\$0.00	\$0.00	\$0.00	\$0.00	\$0.00	\$0.00	\$0.00	\$0.00	\$0.00	\$0.00	\$0.00	\$0.00	\$2,700.00
2520 Fertilizantes, pesticidas y otros agroquímicos	\$6,900.00	\$0.00	\$0.00	\$0.00	\$0.00	\$0.00	\$0.00	\$0.00	\$0.00	\$0.00	\$0.00	\$0.00	\$0.00	\$0.00	\$6,900.00
2521 Fertilizantes, pesticidas y otros agroquímicos	\$6,900.00	\$0.00	\$0.00	\$0.00	\$0.00	\$0.00	\$0.00	\$0.00	\$0.00	\$0.00	\$0.00	\$0.00	\$0.00	\$0.00	\$6,900.00
2530 Medicinas y productos farmacéuticos	\$22,000.00	\$0.00	\$0.00	\$0.00	\$0.00	\$0.00	\$0.00	\$0.00	\$0.00	\$0.00	\$0.00	\$0.00	\$0.00	\$0.00	\$22,000.00
2531 Medicinas y productos farmacéuticos	\$22,000.00	\$0.00	\$0.00	\$0.00	\$0.00	\$0.00	\$0.00	\$0.00	\$0.00	\$0.00	\$0.00	\$0.00	\$0.00	\$0.00	\$22,000.00
2540 Materiales, accesorios y suministros médicos	\$33,000.00	\$0.00	\$0.00	\$0.00	\$0.00	\$0.00	\$0.00	\$0.00	\$0.00	\$0.00	\$0.00	\$0.00	\$0.00	\$0.00	\$33,000.00
2541 Materiales, accesorios y suministros médicos	\$33,000.00	\$0.00	\$0.00	\$0.00	\$0.00	\$0.00	\$0.00	\$0.00	\$0.00	\$0.00	\$0.00	\$0.00	\$0.00	\$0.00	\$33,000.00
2542 Materiales, accesorios y suministros médicos	\$43,500.00	\$0.00	\$0.00	\$0.00	\$0.00	\$0.00	\$0.00	\$0.00	\$0.00	\$0.00	\$0.00	\$0.00	\$0.00	\$0.00	\$43,500.00
2560 Fibras sintéticas, nules, plásticos y derivados	\$1,900.00	\$0.00	\$0.00	\$0.00	\$0.00	\$0.00	\$0.00	\$0.00	\$0.00	\$0.00	\$0.00	\$0.00	\$0.00	\$0.00	\$1,900.00
2561 Fibras sintéticas, nules, plásticos y derivados	\$1,900.00	\$0.00	\$0.00	\$0.00	\$0.00	\$0.00	\$0.00	\$0.00	\$0.00	\$0.00	\$0.00	\$0.00	\$0.00	\$0.00	\$1,900.00
2590 Otros productos químicos	\$22,000.00	\$0.00	\$0.00	\$0.00	\$0.00	\$0.00	\$0.00	\$0.00	\$0.00	\$0.00	\$0.00	\$0.00	\$0.00	\$0.00	\$22,000.00
2591 Otros productos químicos	\$22,000.00	\$0.00	\$0.00	\$0.00	\$0.00	\$0.00	\$0.00	\$0.00	\$0.00	\$0.00	\$0.00	\$0.00	\$0.00	\$0.00	\$22,000.00
<b>2600 COMBUSTIBLES, LUBRICANTES Y ADITIV</b>	<b>\$95,000.00</b>	<b>\$1,483.10</b>	<b>\$0.00</b>	<b>\$0.00</b>	<b>\$0.00</b>	<b>\$0.00</b>	<b>\$0.00</b>	<b>\$0.00</b>	<b>\$0.00</b>	<b>\$0.00</b>	<b>\$0.00</b>	<b>\$0.00</b>	<b>\$0.00</b>	<b>\$1,483.10</b>	<b>\$93,516.90</b>
2610 Combustibles, lubricantes y aditivos	\$95,000.00	\$1,483.10	\$0.00	\$0.00	\$0.00	\$0.00	\$0.00	\$0.00	\$0.00	\$0.00	\$0.00	\$0.00	\$0.00	\$1,483.10	\$93,516.90
2612 Combustibles, lubricantes y aditivos para v	\$95,000.00	\$1,483.10	\$0.00	\$0.00	\$0.00	\$0.00	\$0.00	\$0.00	\$0.00	\$0.00	\$0.00	\$0.00	\$0.00	\$1,483.10	\$93,516.90
<b>2700 VESTUARIO, BLANCOS, PRENDAS DE P</b>	<b>\$64,000.00</b>	<b>\$0.00</b>	<b>\$0.00</b>	<b>\$0.00</b>	<b>\$0.00</b>	<b>\$0.00</b>	<b>\$0.00</b>	<b>\$0.00</b>	<b>\$0.00</b>	<b>\$0.00</b>	<b>\$0.00</b>	<b>\$0.00</b>	<b>\$0.00</b>	<b>\$0.00</b>	<b>\$64,000.00</b>
2710 Vestuario y uniformes	\$40,000.00	\$0.00	\$0.00	\$0.00	\$0.00	\$0.00	\$0.00	\$0.00	\$0.00	\$0.00	\$0.00	\$0.00	\$0.00	\$0.00	\$40,000.00
2711 Vestuario y uniformes	\$40,000.00	\$0.00	\$0.00	\$0.00	\$0.00	\$0.00	\$0.00	\$0.00	\$0.00	\$0.00	\$0.00	\$0.00	\$0.00	\$0.00	\$40,000.00
2720 Prendas de seguridad y protección personal	\$12,700.00	\$0.00	\$0.00	\$0.00	\$0.00	\$0.00	\$0.00	\$0.00	\$0.00	\$0.00	\$0.00	\$0.00	\$0.00	\$0.00	\$12,700.00
2721 Prendas de seguridad y protección personal	\$12,700.00	\$0.00	\$0.00	\$0.00	\$0.00	\$0.00	\$0.00	\$0.00	\$0.00	\$0.00	\$0.00	\$0.00	\$0.00	\$0.00	\$12,700.00
2730 Artículos deportivos	\$9,300.00	\$0.00	\$0.00	\$0.00	\$0.00	\$0.00	\$0.00	\$0.00	\$0.00	\$0.00	\$0.00	\$0.00	\$0.00	\$0.00	\$9,300.00
2731 Artículos deportivos	\$9,300.00	\$0.00	\$0.00	\$0.00	\$0.00	\$0.00	\$0.00	\$0.00	\$0.00	\$0.00	\$0.00	\$0.00	\$0.00	\$0.00	\$9,300.00



Ustr: Ma. Gpe  
 Rep: rptAnaliticoPresupuestoEgresos\_PY\_FF

Universidad Politécnica de Amozoc Puebla  
 Estado de Puebla

Analitico Mensual de Egresos Devengados por Fuente de Financiamiento al 31/ene/2025  
 (Cuentas con Movimientos)  
 (Cifras en pesos y centavos)

Fecha y hora de Impresión | 14/feb/2025 03:31 p.m.

Objeto del Gasto	Presupuesto Vigente	Ene	Feb	Mar	Abr	May	Jun	Jul	Ago	Sep	Oct	Nov	Dic	Total	Diferencia (Vigente - Total)
2740 Productos textiles	\$1,100.00	\$0.00	\$0.00	\$0.00	\$0.00	\$0.00	\$0.00	\$0.00	\$0.00	\$0.00	\$0.00	\$0.00	\$0.00	\$0.00	\$1,100.00
2741 Productos textiles	\$1,100.00	\$0.00	\$0.00	\$0.00	\$0.00	\$0.00	\$0.00	\$0.00	\$0.00	\$0.00	\$0.00	\$0.00	\$0.00	\$0.00	\$1,100.00
2750 Blancos y otros productos textiles, excepto	\$900.00	\$0.00	\$0.00	\$0.00	\$0.00	\$0.00	\$0.00	\$0.00	\$0.00	\$0.00	\$0.00	\$0.00	\$0.00	\$0.00	\$900.00
2751 Blancos y otros productos textiles, excepto	\$900.00	\$0.00	\$0.00	\$0.00	\$0.00	\$0.00	\$0.00	\$0.00	\$0.00	\$0.00	\$0.00	\$0.00	\$0.00	\$0.00	\$900.00
<b>2900 HERRAMIENTAS, REFACCIONES Y ACCE</b>	<b>\$173,400.00</b>	<b>\$0.00</b>	<b>\$0.00</b>	<b>\$0.00</b>	<b>\$0.00</b>	<b>\$0.00</b>	<b>\$0.00</b>	<b>\$0.00</b>	<b>\$0.00</b>	<b>\$0.00</b>	<b>\$0.00</b>	<b>\$0.00</b>	<b>\$0.00</b>	<b>\$0.00</b>	<b>\$173,400.00</b>
2910 Herramientas menores	\$35,500.00	\$0.00	\$0.00	\$0.00	\$0.00	\$0.00	\$0.00	\$0.00	\$0.00	\$0.00	\$0.00	\$0.00	\$0.00	\$0.00	\$35,500.00
2911 Herramientas menores	\$35,500.00	\$0.00	\$0.00	\$0.00	\$0.00	\$0.00	\$0.00	\$0.00	\$0.00	\$0.00	\$0.00	\$0.00	\$0.00	\$0.00	\$35,500.00
2920 Refacciones y accesorios menores de edific	\$16,200.00	\$0.00	\$0.00	\$0.00	\$0.00	\$0.00	\$0.00	\$0.00	\$0.00	\$0.00	\$0.00	\$0.00	\$0.00	\$0.00	\$16,200.00
2921 Refacciones y accesorios menores de edific	\$16,200.00	\$0.00	\$0.00	\$0.00	\$0.00	\$0.00	\$0.00	\$0.00	\$0.00	\$0.00	\$0.00	\$0.00	\$0.00	\$0.00	\$16,200.00
2940 Refacciones y accesorios menores de equi	\$38,500.00	\$0.00	\$0.00	\$0.00	\$0.00	\$0.00	\$0.00	\$0.00	\$0.00	\$0.00	\$0.00	\$0.00	\$0.00	\$0.00	\$38,500.00
2941 Refacciones y accesorios menores para ec	\$38,500.00	\$0.00	\$0.00	\$0.00	\$0.00	\$0.00	\$0.00	\$0.00	\$0.00	\$0.00	\$0.00	\$0.00	\$0.00	\$0.00	\$38,500.00
2950 Refacciones y accesorios menores de equi	\$18,200.00	\$0.00	\$0.00	\$0.00	\$0.00	\$0.00	\$0.00	\$0.00	\$0.00	\$0.00	\$0.00	\$0.00	\$0.00	\$0.00	\$18,200.00
2951 Refacciones y accesorios menores de equi	\$18,200.00	\$0.00	\$0.00	\$0.00	\$0.00	\$0.00	\$0.00	\$0.00	\$0.00	\$0.00	\$0.00	\$0.00	\$0.00	\$0.00	\$18,200.00
2960 Refacciones y accesorios menores de equi	\$65,000.00	\$0.00	\$0.00	\$0.00	\$0.00	\$0.00	\$0.00	\$0.00	\$0.00	\$0.00	\$0.00	\$0.00	\$0.00	\$0.00	\$65,000.00
2961 Refacciones y accesorios menores de equi	\$65,000.00	\$0.00	\$0.00	\$0.00	\$0.00	\$0.00	\$0.00	\$0.00	\$0.00	\$0.00	\$0.00	\$0.00	\$0.00	\$0.00	\$65,000.00
<b>3000 SERVICIOS GENERALES</b>	<b>\$5,464,618.30</b>	<b>\$108,126.96</b>	<b>\$0.00</b>	<b>\$0.00</b>	<b>\$0.00</b>	<b>\$0.00</b>	<b>\$0.00</b>	<b>\$0.00</b>	<b>\$0.00</b>	<b>\$0.00</b>	<b>\$0.00</b>	<b>\$0.00</b>	<b>\$0.00</b>	<b>\$108,126.96</b>	<b>\$5,356,491.34</b>
<b>3100 SERVICIOS BÁSICOS</b>	<b>\$861,182.00</b>	<b>\$53,853.75</b>	<b>\$0.00</b>	<b>\$0.00</b>	<b>\$0.00</b>	<b>\$0.00</b>	<b>\$0.00</b>	<b>\$0.00</b>	<b>\$0.00</b>	<b>\$0.00</b>	<b>\$0.00</b>	<b>\$0.00</b>	<b>\$0.00</b>	<b>\$53,853.75</b>	<b>\$807,328.25</b>
3110 Energía eléctrica	\$462,400.00	\$20,801.00	\$0.00	\$0.00	\$0.00	\$0.00	\$0.00	\$0.00	\$0.00	\$0.00	\$0.00	\$0.00	\$0.00	\$20,801.00	\$441,599.00
3111 Servicio de energía eléctrica	\$462,400.00	\$20,801.00	\$0.00	\$0.00	\$0.00	\$0.00	\$0.00	\$0.00	\$0.00	\$0.00	\$0.00	\$0.00	\$0.00	\$20,801.00	\$441,599.00
3130 Agua	\$79,000.00	\$0.00	\$0.00	\$0.00	\$0.00	\$0.00	\$0.00	\$0.00	\$0.00	\$0.00	\$0.00	\$0.00	\$0.00	\$0.00	\$79,000.00
3131 Servicio de agua	\$79,000.00	\$0.00	\$0.00	\$0.00	\$0.00	\$0.00	\$0.00	\$0.00	\$0.00	\$0.00	\$0.00	\$0.00	\$0.00	\$0.00	\$79,000.00
3140 Telefonía tradicional	\$25,000.00	\$1,898.00	\$0.00	\$0.00	\$0.00	\$0.00	\$0.00	\$0.00	\$0.00	\$0.00	\$0.00	\$0.00	\$0.00	\$1,898.00	\$23,102.00
3141 Servicio telefónico convencional	\$25,000.00	\$1,898.00	\$0.00	\$0.00	\$0.00	\$0.00	\$0.00	\$0.00	\$0.00	\$0.00	\$0.00	\$0.00	\$0.00	\$1,898.00	\$23,102.00
3150 Telefonía celular	\$3,500.00	\$0.00	\$0.00	\$0.00	\$0.00	\$0.00	\$0.00	\$0.00	\$0.00	\$0.00	\$0.00	\$0.00	\$0.00	\$0.00	\$3,500.00
3151 Servicio de telefonía celular	\$3,500.00	\$0.00	\$0.00	\$0.00	\$0.00	\$0.00	\$0.00	\$0.00	\$0.00	\$0.00	\$0.00	\$0.00	\$0.00	\$0.00	\$3,500.00
3170 Servicios de acceso de Internet, redes y pr	\$287,000.00	\$31,154.75	\$0.00	\$0.00	\$0.00	\$0.00	\$0.00	\$0.00	\$0.00	\$0.00	\$0.00	\$0.00	\$0.00	\$31,154.75	\$255,845.25
3171 Servicios de acceso de internet	\$287,000.00	\$31,154.75	\$0.00	\$0.00	\$0.00	\$0.00	\$0.00	\$0.00	\$0.00	\$0.00	\$0.00	\$0.00	\$0.00	\$31,154.75	\$255,845.25
3180 Servicios postales y telegráficos	\$4,282.00	\$0.00	\$0.00	\$0.00	\$0.00	\$0.00	\$0.00	\$0.00	\$0.00	\$0.00	\$0.00	\$0.00	\$0.00	\$0.00	\$4,282.00
3181 Servicio postal	\$4,282.00	\$0.00	\$0.00	\$0.00	\$0.00	\$0.00	\$0.00	\$0.00	\$0.00	\$0.00	\$0.00	\$0.00	\$0.00	\$0.00	\$4,282.00
<b>3200 SERVICIOS DE ARRENDAMIENTO</b>	<b>\$256,735.00</b>	<b>\$0.00</b>	<b>\$0.00</b>	<b>\$0.00</b>	<b>\$0.00</b>	<b>\$0.00</b>	<b>\$0.00</b>	<b>\$0.00</b>	<b>\$0.00</b>	<b>\$0.00</b>	<b>\$0.00</b>	<b>\$0.00</b>	<b>\$0.00</b>	<b>\$0.00</b>	<b>\$256,735.00</b>
3230 Arrendamiento de mobiliario y equipo de ar	\$100,000.00	\$0.00	\$0.00	\$0.00	\$0.00	\$0.00	\$0.00	\$0.00	\$0.00	\$0.00	\$0.00	\$0.00	\$0.00	\$0.00	\$100,000.00
3232 Arrendamiento de equipo y bienes informáti	\$100,000.00	\$0.00	\$0.00	\$0.00	\$0.00	\$0.00	\$0.00	\$0.00	\$0.00	\$0.00	\$0.00	\$0.00	\$0.00	\$0.00	\$100,000.00
3270 Arrendamiento de activos intangibles	\$140,000.00	\$0.00	\$0.00	\$0.00	\$0.00	\$0.00	\$0.00	\$0.00	\$0.00	\$0.00	\$0.00	\$0.00	\$0.00	\$0.00	\$140,000.00
3271 Derechos de autor, patentes, regalías y otrc	\$140,000.00	\$0.00	\$0.00	\$0.00	\$0.00	\$0.00	\$0.00	\$0.00	\$0.00	\$0.00	\$0.00	\$0.00	\$0.00	\$0.00	\$140,000.00
3290 Otros arrendamientos	\$16,735.00	\$0.00	\$0.00	\$0.00	\$0.00	\$0.00	\$0.00	\$0.00	\$0.00	\$0.00	\$0.00	\$0.00	\$0.00	\$0.00	\$16,735.00
3291 Otros arrendamientos	\$16,735.00	\$0.00	\$0.00	\$0.00	\$0.00	\$0.00	\$0.00	\$0.00	\$0.00	\$0.00	\$0.00	\$0.00	\$0.00	\$0.00	\$16,735.00
<b>3300 SERVICIOS PROFESIONALES, CIENTIFIC</b>	<b>\$1,495,171.00</b>	<b>\$0.00</b>	<b>\$0.00</b>	<b>\$0.00</b>	<b>\$0.00</b>	<b>\$0.00</b>	<b>\$0.00</b>	<b>\$0.00</b>	<b>\$0.00</b>	<b>\$0.00</b>	<b>\$0.00</b>	<b>\$0.00</b>	<b>\$0.00</b>	<b>\$0.00</b>	<b>\$1,495,171.00</b>
3310 Servicios legales, de contabilidad, aud toria	\$246,600.00	\$0.00	\$0.00	\$0.00	\$0.00	\$0.00	\$0.00	\$0.00	\$0.00	\$0.00	\$0.00	\$0.00	\$0.00	\$0.00	\$246,600.00
3311 Servicios relacionados con procedimientos	\$205,000.00	\$0.00	\$0.00	\$0.00	\$0.00	\$0.00	\$0.00	\$0.00	\$0.00	\$0.00	\$0.00	\$0.00	\$0.00	\$0.00	\$205,000.00
3312 Otros Servicios para la operación de progra	\$41,600.00	\$0.00	\$0.00	\$0.00	\$0.00	\$0.00	\$0.00	\$0.00	\$0.00	\$0.00	\$0.00	\$0.00	\$0.00	\$0.00	\$41,600.00



Usr: Ma\_Gpe  
Rep: rptAnaliticoPresupuestoEgresos\_PY\_FF

## Universidad Politécnica de Amozoc Puebla Estado de Puebla

### Analítico Mensual de Egresos Devengados por Fuente de Financiamiento al 31/ene/2025

(Cuentas con Movimientos)

(Cifras en pesos y centavos)

Fecha y 14/feb/2025

hora de Impresión 03:31 p.m.

Objeto del Gasto	Presupuesto Vigente	Ene	Feb	Mar	Abr	May	Jun	Jul	Ago	Sep	Oct	Nov	Dic	Total	Diferencia (Vigente - Total)
3330 Servicios de consultoría administrativa, pro	\$70,631.00	\$0.00	\$0.00	\$0.00	\$0.00	\$0.00	\$0.00	\$0.00	\$0.00	\$0.00	\$0.00	\$0.00	\$0.00	\$0.00	\$70,631.00
3333 Servicios relacionados con certificación de j	\$70,631.00	\$0.00	\$0.00	\$0.00	\$0.00	\$0.00	\$0.00	\$0.00	\$0.00	\$0.00	\$0.00	\$0.00	\$0.00	\$0.00	\$70,631.00
3340 Servicios de capacitación	\$20,000.00	\$0.00	\$0.00	\$0.00	\$0.00	\$0.00	\$0.00	\$0.00	\$0.00	\$0.00	\$0.00	\$0.00	\$0.00	\$0.00	\$20,000.00
3341 Capacitación institucional	\$20,000.00	\$0.00	\$0.00	\$0.00	\$0.00	\$0.00	\$0.00	\$0.00	\$0.00	\$0.00	\$0.00	\$0.00	\$0.00	\$0.00	\$20,000.00
3360 Servicios de apoyo administrativo, traducc	\$77,940.00	\$0.00	\$0.00	\$0.00	\$0.00	\$0.00	\$0.00	\$0.00	\$0.00	\$0.00	\$0.00	\$0.00	\$0.00	\$0.00	\$77,940.00
3363 Servicio de impresión de documentos y pap	\$10,200.00	\$0.00	\$0.00	\$0.00	\$0.00	\$0.00	\$0.00	\$0.00	\$0.00	\$0.00	\$0.00	\$0.00	\$0.00	\$0.00	\$10,200.00
3364 Servicios de impresión de material informa	\$67,740.00	\$0.00	\$0.00	\$0.00	\$0.00	\$0.00	\$0.00	\$0.00	\$0.00	\$0.00	\$0.00	\$0.00	\$0.00	\$0.00	\$67,740.00
3380 Servicios de vigilancia	\$1,080,000.00	\$0.00	\$0.00	\$0.00	\$0.00	\$0.00	\$0.00	\$0.00	\$0.00	\$0.00	\$0.00	\$0.00	\$0.00	\$0.00	\$1,080,000.00
3381 Servicios de vigilancia	\$1,080,000.00	\$0.00	\$0.00	\$0.00	\$0.00	\$0.00	\$0.00	\$0.00	\$0.00	\$0.00	\$0.00	\$0.00	\$0.00	\$0.00	\$1,080,000.00
<b>3400 SERVICIOS FINANCIEROS, BANCARIOS *</b>	<b>\$288,191.30</b>	<b>\$4,115.68</b>	<b>\$0.00</b>	<b>\$0.00</b>	<b>\$0.00</b>	<b>\$0.00</b>	<b>\$0.00</b>	<b>\$0.00</b>	<b>\$0.00</b>	<b>\$0.00</b>	<b>\$0.00</b>	<b>\$0.00</b>	<b>\$0.00</b>	<b>\$4,115.68</b>	<b>\$284,075.62</b>
3410 Servicios financieros y bancarios	\$8,191.30	\$4,115.68	\$0.00	\$0.00	\$0.00	\$0.00	\$0.00	\$0.00	\$0.00	\$0.00	\$0.00	\$0.00	\$0.00	\$4,115.68	\$4,075.62
3411 Servicios financieros y bancarios	\$8,191.30	\$4,115.68	\$0.00	\$0.00	\$0.00	\$0.00	\$0.00	\$0.00	\$0.00	\$0.00	\$0.00	\$0.00	\$0.00	\$4,115.68	\$4,075.62
3450 Seguro de bienes patrimoniales	\$280,000.00	\$0.00	\$0.00	\$0.00	\$0.00	\$0.00	\$0.00	\$0.00	\$0.00	\$0.00	\$0.00	\$0.00	\$0.00	\$0.00	\$280,000.00
3451 Seguros de bienes patrimoniales	\$280,000.00	\$0.00	\$0.00	\$0.00	\$0.00	\$0.00	\$0.00	\$0.00	\$0.00	\$0.00	\$0.00	\$0.00	\$0.00	\$0.00	\$280,000.00
<b>3500 SERVICIOS DE INSTALACIÓN, REPARAC</b>	<b>\$1,310,619.00</b>	<b>\$0.00</b>	<b>\$0.00</b>	<b>\$0.00</b>	<b>\$0.00</b>	<b>\$0.00</b>	<b>\$0.00</b>	<b>\$0.00</b>	<b>\$0.00</b>	<b>\$0.00</b>	<b>\$0.00</b>	<b>\$0.00</b>	<b>\$0.00</b>	<b>\$0.00</b>	<b>\$1,310,619.00</b>
3510 Conservación y mantenimiento menor de in	\$15,800.00	\$0.00	\$0.00	\$0.00	\$0.00	\$0.00	\$0.00	\$0.00	\$0.00	\$0.00	\$0.00	\$0.00	\$0.00	\$0.00	\$15,800.00
3511 Mantenimiento y conservación menor de in	\$15,800.00	\$0.00	\$0.00	\$0.00	\$0.00	\$0.00	\$0.00	\$0.00	\$0.00	\$0.00	\$0.00	\$0.00	\$0.00	\$0.00	\$15,800.00
3520 Instalación, reparación y mantenimiento de	\$42,045.00	\$0.00	\$0.00	\$0.00	\$0.00	\$0.00	\$0.00	\$0.00	\$0.00	\$0.00	\$0.00	\$0.00	\$0.00	\$0.00	\$42,045.00
3521 Mantenimiento y conservación de mobiliari-	\$42,045.00	\$0.00	\$0.00	\$0.00	\$0.00	\$0.00	\$0.00	\$0.00	\$0.00	\$0.00	\$0.00	\$0.00	\$0.00	\$0.00	\$42,045.00
3530 Instalación, reparación y mantenimiento de	\$17,500.00	\$0.00	\$0.00	\$0.00	\$0.00	\$0.00	\$0.00	\$0.00	\$0.00	\$0.00	\$0.00	\$0.00	\$0.00	\$0.00	\$17,500.00
3531 Instalación, reparación y mantenimiento de	\$17,500.00	\$0.00	\$0.00	\$0.00	\$0.00	\$0.00	\$0.00	\$0.00	\$0.00	\$0.00	\$0.00	\$0.00	\$0.00	\$0.00	\$17,500.00
3540 Instalación, reparación y mantenimiento de	\$45,763.00	\$0.00	\$0.00	\$0.00	\$0.00	\$0.00	\$0.00	\$0.00	\$0.00	\$0.00	\$0.00	\$0.00	\$0.00	\$0.00	\$45,763.00
3541 Instalación, reparación y mantenimiento de	\$45,763.00	\$0.00	\$0.00	\$0.00	\$0.00	\$0.00	\$0.00	\$0.00	\$0.00	\$0.00	\$0.00	\$0.00	\$0.00	\$0.00	\$45,763.00
3550 Reparación y mantenimiento de equipo de ;	\$29,425.00	\$0.00	\$0.00	\$0.00	\$0.00	\$0.00	\$0.00	\$0.00	\$0.00	\$0.00	\$0.00	\$0.00	\$0.00	\$0.00	\$29,425.00
3551 Mantenimiento y conservación de vehiculo:	\$29,425.00	\$0.00	\$0.00	\$0.00	\$0.00	\$0.00	\$0.00	\$0.00	\$0.00	\$0.00	\$0.00	\$0.00	\$0.00	\$0.00	\$29,425.00
3570 Instalación, reparación y mantenimiento de	\$41,086.00	\$0.00	\$0.00	\$0.00	\$0.00	\$0.00	\$0.00	\$0.00	\$0.00	\$0.00	\$0.00	\$0.00	\$0.00	\$0.00	\$41,086.00
3571 Instalación, reparación y mantenimiento de	\$41,086.00	\$0.00	\$0.00	\$0.00	\$0.00	\$0.00	\$0.00	\$0.00	\$0.00	\$0.00	\$0.00	\$0.00	\$0.00	\$0.00	\$41,086.00
3580 Servicios de limpieza y manejo de desecho:	\$989,000.00	\$0.00	\$0.00	\$0.00	\$0.00	\$0.00	\$0.00	\$0.00	\$0.00	\$0.00	\$0.00	\$0.00	\$0.00	\$0.00	\$989,000.00
3581 Servicios de limpieza y manejo de desecho:	\$989,000.00	\$0.00	\$0.00	\$0.00	\$0.00	\$0.00	\$0.00	\$0.00	\$0.00	\$0.00	\$0.00	\$0.00	\$0.00	\$0.00	\$989,000.00
3590 Servicios de jardinería y fumigación	\$130,000.00	\$0.00	\$0.00	\$0.00	\$0.00	\$0.00	\$0.00	\$0.00	\$0.00	\$0.00	\$0.00	\$0.00	\$0.00	\$0.00	\$130,000.00
3591 Servicios de jardinería y fumigación	\$130,000.00	\$0.00	\$0.00	\$0.00	\$0.00	\$0.00	\$0.00	\$0.00	\$0.00	\$0.00	\$0.00	\$0.00	\$0.00	\$0.00	\$130,000.00
<b>3600 SERVICIOS DE COMUNICACIÓN SOCIAL</b>	<b>\$10,200.00</b>	<b>\$0.00</b>	<b>\$0.00</b>	<b>\$0.00</b>	<b>\$0.00</b>	<b>\$0.00</b>	<b>\$0.00</b>	<b>\$0.00</b>	<b>\$0.00</b>	<b>\$0.00</b>	<b>\$0.00</b>	<b>\$0.00</b>	<b>\$0.00</b>	<b>\$0.00</b>	<b>\$10,200.00</b>
3650 Servicios de la industria filmica, del sonido ;	\$10,200.00	\$0.00	\$0.00	\$0.00	\$0.00	\$0.00	\$0.00	\$0.00	\$0.00	\$0.00	\$0.00	\$0.00	\$0.00	\$0.00	\$10,200.00
3651 Servicios de la industria filmica, del sonido ;	\$10,200.00	\$0.00	\$0.00	\$0.00	\$0.00	\$0.00	\$0.00	\$0.00	\$0.00	\$0.00	\$0.00	\$0.00	\$0.00	\$0.00	\$10,200.00
<b>3700 SERVICIOS DE TRASLADOS Y VIÁTICOS</b>	<b>\$111,718.00</b>	<b>\$0.00</b>	<b>\$0.00</b>	<b>\$0.00</b>	<b>\$0.00</b>	<b>\$0.00</b>	<b>\$0.00</b>	<b>\$0.00</b>	<b>\$0.00</b>	<b>\$0.00</b>	<b>\$0.00</b>	<b>\$0.00</b>	<b>\$0.00</b>	<b>\$0.00</b>	<b>\$111,718.00</b>
3720 Pasajes terrestres	\$30,713.00	\$0.00	\$0.00	\$0.00	\$0.00	\$0.00	\$0.00	\$0.00	\$0.00	\$0.00	\$0.00	\$0.00	\$0.00	\$0.00	\$30,713.00
3721 Pasajes terrestres nacionales	\$30,713.00	\$0.00	\$0.00	\$0.00	\$0.00	\$0.00	\$0.00	\$0.00	\$0.00	\$0.00	\$0.00	\$0.00	\$0.00	\$0.00	\$30,713.00
3750 Viáticos en el país	\$67,450.00	\$0.00	\$0.00	\$0.00	\$0.00	\$0.00	\$0.00	\$0.00	\$0.00	\$0.00	\$0.00	\$0.00	\$0.00	\$0.00	\$67,450.00
3751 Viáticos en el país	\$67,450.00	\$0.00	\$0.00	\$0.00	\$0.00	\$0.00	\$0.00	\$0.00	\$0.00	\$0.00	\$0.00	\$0.00	\$0.00	\$0.00	\$67,450.00
3790 Otros servicios de traslado y hospedaje	\$13,555.00	\$0.00	\$0.00	\$0.00	\$0.00	\$0.00	\$0.00	\$0.00	\$0.00	\$0.00	\$0.00	\$0.00	\$0.00	\$0.00	\$13,555.00



Usr: Ma\_Gpe  
Rep: rptAnaliticoPresupuestoEgresos\_PV\_FF

Universidad Politécnica de Amozoc Puebla  
Estado de Puebla

Analítico Mensual de Egresos Devengados por Fuente de Financiamiento al 31/ene/2025

(Cuentas con Movimientos)

(Cifras en pesos y centavos)

Fecha y hora de Impresión: 14/feb/2025 03:31 p.m.

Objeto del Gasto	Presupuesto Vigente	Ene	Feb	Mar	Abr	May	Jun	Jul	Ago	Sep	Oct	Nov	Dic	Total	Diferencia (Vigente - Total)
3791 Otros servicios de traslado y hospedaje	\$13,555.00	\$0.00	\$0.00	\$0.00	\$0.00	\$0.00	\$0.00	\$0.00	\$0.00	\$0.00	\$0.00	\$0.00	\$0.00	\$0.00	\$13,555.00
<b>3800 SERVICIOS OFICIALES</b>	<b>\$138,514.00</b>	<b>\$0.00</b>	<b>\$0.00</b>	<b>\$0.00</b>	<b>\$0.00</b>	<b>\$0.00</b>	<b>\$0.00</b>	<b>\$0.00</b>	<b>\$0.00</b>	<b>\$0.00</b>	<b>\$0.00</b>	<b>\$0.00</b>	<b>\$0.00</b>	<b>\$0.00</b>	<b>\$138,514.00</b>
3820 Gastos de orden social y cultural	\$138,514.00	\$0.00	\$0.00	\$0.00	\$0.00	\$0.00	\$0.00	\$0.00	\$0.00	\$0.00	\$0.00	\$0.00	\$0.00	\$0.00	\$138,514.00
3821 Gastos de orden social	\$126,361.00	\$0.00	\$0.00	\$0.00	\$0.00	\$0.00	\$0.00	\$0.00	\$0.00	\$0.00	\$0.00	\$0.00	\$0.00	\$0.00	\$126,361.00
3822 Gastos de orden cultural	\$12,153.00	\$0.00	\$0.00	\$0.00	\$0.00	\$0.00	\$0.00	\$0.00	\$0.00	\$0.00	\$0.00	\$0.00	\$0.00	\$0.00	\$12,153.00
<b>3900 OTROS SERVICIOS GENERALES</b>	<b>\$992,288.00</b>	<b>\$50,157.53</b>	<b>\$0.00</b>	<b>\$0.00</b>	<b>\$0.00</b>	<b>\$0.00</b>	<b>\$0.00</b>	<b>\$0.00</b>	<b>\$0.00</b>	<b>\$0.00</b>	<b>\$0.00</b>	<b>\$0.00</b>	<b>\$0.00</b>	<b>\$50,157.53</b>	<b>\$942,130.47</b>
3920 Impuestos y derechos	\$160,000.00	\$0.00	\$0.00	\$0.00	\$0.00	\$0.00	\$0.00	\$0.00	\$0.00	\$0.00	\$0.00	\$0.00	\$0.00	\$0.00	\$160,000.00
3921 Otros impuestos y derechos	\$160,000.00	\$0.00	\$0.00	\$0.00	\$0.00	\$0.00	\$0.00	\$0.00	\$0.00	\$0.00	\$0.00	\$0.00	\$0.00	\$0.00	\$160,000.00
3980 Impuesto sobre nóminas y otros que se der	\$782,288.00	\$50,157.53	\$0.00	\$0.00	\$0.00	\$0.00	\$0.00	\$0.00	\$0.00	\$0.00	\$0.00	\$0.00	\$0.00	\$50,157.53	\$732,130.47
3981 Impuesto sobre nóminas y otros que se der	\$782,288.00	\$50,157.53	\$0.00	\$0.00	\$0.00	\$0.00	\$0.00	\$0.00	\$0.00	\$0.00	\$0.00	\$0.00	\$0.00	\$50,157.53	\$732,130.47
3990 Otros servicios generales	\$50,000.00	\$0.00	\$0.00	\$0.00	\$0.00	\$0.00	\$0.00	\$0.00	\$0.00	\$0.00	\$0.00	\$0.00	\$0.00	\$0.00	\$50,000.00
3993 Otros servicios generales	\$50,000.00	\$0.00	\$0.00	\$0.00	\$0.00	\$0.00	\$0.00	\$0.00	\$0.00	\$0.00	\$0.00	\$0.00	\$0.00	\$0.00	\$50,000.00
<b>4000 TRANSFERENCIAS, ASIGNACIONES</b>	<b>\$45,000.00</b>	<b>\$0.00</b>	<b>\$0.00</b>	<b>\$0.00</b>	<b>\$0.00</b>	<b>\$0.00</b>	<b>\$0.00</b>	<b>\$0.00</b>	<b>\$0.00</b>	<b>\$0.00</b>	<b>\$0.00</b>	<b>\$0.00</b>	<b>\$0.00</b>	<b>\$0.00</b>	<b>\$45,000.00</b>
<b>4400 AYUDAS SOCIALES</b>	<b>\$45,000.00</b>	<b>\$0.00</b>	<b>\$0.00</b>	<b>\$0.00</b>	<b>\$0.00</b>	<b>\$0.00</b>	<b>\$0.00</b>	<b>\$0.00</b>	<b>\$0.00</b>	<b>\$0.00</b>	<b>\$0.00</b>	<b>\$0.00</b>	<b>\$0.00</b>	<b>\$0.00</b>	<b>\$45,000.00</b>
4410 Ayudas sociales a personas	\$35,000.00	\$0.00	\$0.00	\$0.00	\$0.00	\$0.00	\$0.00	\$0.00	\$0.00	\$0.00	\$0.00	\$0.00	\$0.00	\$0.00	\$35,000.00
4417 Ayudas en materia de formación educativa	\$35,000.00	\$0.00	\$0.00	\$0.00	\$0.00	\$0.00	\$0.00	\$0.00	\$0.00	\$0.00	\$0.00	\$0.00	\$0.00	\$0.00	\$35,000.00
4440 Ayudas sociales a actividades científicas o	\$10,000.00	\$0.00	\$0.00	\$0.00	\$0.00	\$0.00	\$0.00	\$0.00	\$0.00	\$0.00	\$0.00	\$0.00	\$0.00	\$0.00	\$10,000.00
4441 Apoyos a actividades académicas o científ	\$10,000.00	\$0.00	\$0.00	\$0.00	\$0.00	\$0.00	\$0.00	\$0.00	\$0.00	\$0.00	\$0.00	\$0.00	\$0.00	\$0.00	\$10,000.00
<b>CAPTACIÓN DE DERECHOS 20</b>	<b>\$6,480,408.30</b>	<b>\$109,610.06</b>	<b>\$0.00</b>	<b>\$0.00</b>	<b>\$0.00</b>	<b>\$0.00</b>	<b>\$0.00</b>	<b>\$0.00</b>	<b>\$0.00</b>	<b>\$0.00</b>	<b>\$0.00</b>	<b>\$0.00</b>	<b>\$0.00</b>	<b>\$109,610.06</b>	<b>\$6,370,798.24</b>
<b>Total Final</b>	<b>\$38,517,262.71</b>	<b>\$1,967,565.96</b>	<b>\$0.00</b>	<b>\$0.00</b>	<b>\$0.00</b>	<b>\$0.00</b>	<b>\$0.00</b>	<b>\$0.00</b>	<b>\$0.00</b>	<b>\$0.00</b>	<b>\$0.00</b>	<b>\$0.00</b>	<b>\$0.00</b>	<b>\$1,967,565.96</b>	<b>\$36,549,696.75</b>



Usr: Ma. Gpe  
 Rep: rptAnaliticoPresupuestoEgresos\_PY\_FF

**Universidad Politécnica de Amozoc Puebla**  
**Estado de Puebla**

**Analítico Mensual de Egresos Devengados por Fuente de Financiamiento al 31/ene/2025**  
**(Cuentas con Movimientos)**  
 (Cifras en pesos y centavos)

Fecha y hora de Impresión | 14/feb/2025 03:31 p.m.

Objeto del Gasto	Presupuesto Vigente	Ene	Feb	Mar	Abr	May	Jun	Jul	Ago	Sep	Oct	Nov	Dic	Total	Diferencia (Vigente - Total)
------------------	---------------------	-----	-----	-----	-----	-----	-----	-----	-----	-----	-----	-----	-----	-------	------------------------------



MTRO. RICARDO ERNESTO LOPEZ PRIEGO  
 RECTOR



LIC. JESSICA LUENGAS RIVERA  
 ENCARGADA DE DESPACHO DE LA SECRETARÍA ADMINISTRATIVA



Universidad Politécnica de Amozoc Puebla  
Estado de Puebla  
Endeudamiento Neto

Del 01/ene/2025 Al 31/ene/2025  
(Cifras en Pesos)

Fecha y hora de Impresión | 14/feb/2025  
03:32 p.m.

Rep: rptEndeudamientoNeto  
Usu: Ma, Gpe

Identificación de Crédito o Instrumento	Contratación/Colocación	Amortización	Endeudamiento Neto
<b>Créditos Bancarios</b>			
Total Créditos Bancarios	\$0.00	\$0.00	\$0.00
<b>Otros Instrumentos de Deuda</b>			
Total Otros Instrumentos de Deuda	\$0.00	\$0.00	\$0.00
<b>Total</b>	<b>\$0.00</b>	<b>\$0.00</b>	<b>\$0.00</b>

MTRO. RICARDO ERNESTO LÓPEZ PRIEGO  
RECTOR

LIC. JESSICA LUENGAS RIVERA  
ENCARGADA DE DESPACHO DE LA SECRETARÍA  
ADMINISTRATIVA





Universidad Politécnica de Amozoc Puebla  
Estado de Puebla  
Intereses de la Deuda

Del 01/ene/2025 Al 31/ene/2025  
(Cifras en Pesos)

Fecha y hora de Impresión | 14/feb/2025  
03:41 p.m.

Rep: rptInteresesdeLaDeuda

Usu: Ma. Gpe

Identificación de Crédito o Instrumento	Devengado	Pagado
<b>Créditos Bancarios</b>		
Total de Intereses de Créditos Bancarios	\$0.00	\$0.00
<b>Otros Instrumentos de Deuda</b>		
Total de Intereses de Otros Instrumentos de Deuda	\$0.00	\$0.00
<b>Total</b>	<b>\$0.00</b>	<b>\$0.00</b>



MTRO. RICARDO ERNESTO LOPEZ PRIEGO

RECTOR



LIC. JESSICA LUENGAS RIVERA

ENCARGADA DE DESPACHO DE LA SECRETARÍA  
ADMINISTRATIVA



Usu: Ma. Gpe  
Rep: rptConciliacionPresupuestal

Universidad Politécnica de Amozoc Puebla  
Estado de Puebla  
Conciliación entre los Ingresos Presupuestarios y Contables  
Correspondiente Del 01/ene/2025 al 31/ene/2025  
(Cifras en pesos)

Fecha y hora de Impresión | 14/feb/2025 03:42 p.m.

<b>1. Total de Ingresos Presupuestarios</b>	<b>\$2,395,211.71</b>
<b>2. Más Ingresos Contables No Presupuestarios</b>	<b>\$0.00</b>
2.1 Ingresos Financieros	\$0.00
2.2 Incremento por Variación de Inventarios	\$0.00
2.3 Disminución del Exceso de Estimaciones por Pérdida o Deterioro u Obsolescencia	\$0.00
2.4 Disminución del Exceso de Provisiones	\$0.00
2.5 Otros Ingresos y Beneficios Varios	\$0.00
2.6 Otros Ingresos Contables No Presupuestarios	\$0.00
<b>3. Menos Ingresos Presupuestarios No Contables</b>	<b>\$0.00</b>
3.1 Aprovechamientos Patrimoniales	\$0.00
3.2 Ingresos Derivados de Financiamientos	\$0.00
3.3 Otros Ingresos Presupuestarios No Contables	\$0.00
<b>4. Total de Ingresos Contables</b>	<b>\$2,395,211.71</b>



---

MTRO. RICARDO ERNESTO LOPEZ PRIEGO  
RECTOR



---

LIC. JESSICA LUENGAS RIVERA  
ENCARGADA DE DESPACHO DE LA SECRETARÍA  
ADMINISTRATIVA



Usu: Ma, Gpe  
Rep: rptConciliacionPresupuestal

**Universidad Politécnica de Amozoc Puebla**  
**Estado de Puebla**  
**Conciliación entre los Egresos Presupuestarios y los Gastos Contables**  
**Correspondiente Del 01/ene/2025 al 31/ene/2025**  
(Cifras en pesos)

Fecha y hora de Impresión | 14/feb/2025 03:42 p.m.

<b>1. Total de Egresos Presupuestarios</b>	<b>\$1,967,565.96</b>
<b>2. Menos Egresos Presupuestarios No Contables</b>	<b>\$8,115.10</b>
2.1 Materias Primas y Materiales de Producción y Comercialización	\$0.00
2.2 Materiales y Suministros	\$8,115.10
2.3 Mobiliario y Equipo de Administración	\$0.00
2.4 Mobiliario y Equipo Educativo y Recreativo	\$0.00
2.5 Equipo e Instrumental Médico y de Laboratorio	\$0.00
2.6 Vehículos y Equipo de Transporte	\$0.00
2.7 Equipo de Defensa y Seguridad	\$0.00
2.8 Maquinaria, Otros Equipos y Herramientas	\$0.00
2.9 Activos Biológicos	\$0.00
2.10 Bienes Inmuebles	\$0.00
2.11 Activos Intangibles	\$0.00
2.12 Obra Pública en Bienes de Dominio Público	\$0.00
2.13 Obra Pública en Bienes Propios	\$0.00
2.14 Acciones y Participaciones de Capital	\$0.00
2.15 Compra de Títulos y Valores	\$0.00
2.16 Concesión de Préstamos	\$0.00
2.17 Inversiones en Fideicomisos, Mandatos y Otros Análogos	\$0.00
2.18 Provisiones para Contingencias y Otras Erogaciones Especiales	\$0.00
2.19 Amortización de la Deuda Pública	\$0.00
2.20 Adeudos de Ejercicios Fiscales Anteriores (ADEFAS)	\$0.00
2.21 Otros Egresos Presupuestarios No Contables	\$0.00
<b>3. Más Gastos Contables No Presupuestarios</b>	<b>\$544,000.63</b>
3.1 Estimaciones, Depreciaciones, Deterioros, Obsolescencia y Amortizaciones	\$535,885.53
3.2 Provisiones	\$0.00
3.3 Disminución de Inventarios	\$0.00
3.4 Otros Gastos	\$0.00
3.5 Inversión Pública No Capitalizable	\$0.00
3.6 Materiales y Suministros (consumos)	\$8,115.10



Usu: Ma. Gpe  
Rep: rptConciliacionPresupuestal

Universidad Politécnica de Amozoc Puebla  
Estado de Puebla  
Conciliación entre los Egresos Presupuestarios y los Gastos Contables  
Correspondiente Del 01/ene/2025 al 31/ene/2025  
(Cifras en pesos)

Fecha y hora de Impresión | 14/feb/2025 03:42 p.m.

3.7 Otros Gastos Contables No Presupuestarios	\$0.00
<b>4. Total De Gastos Contables</b>	<b>\$2,503,451.49</b>

MTRO. RICARDO ERNESTO LOPEZ PRIEGO  
RECTOR

LIC. JESSICA LUENGAS RIVERA  
ENCARGADA DE DESPACHO DE LA SECRETARÍA  
ADMINISTRATIVA

Concepto	Egresos					Subejercicio
	Aprobado	Ampliaciones / (Reducciones)	Modificado	Devengado	Pagado	
<b>Programas</b>						
<b>Subsidios: Sector Social y Privado o Entidades Federativas y Municipios</b>						
Sujetos a Reglas de Operación	\$0.00	\$0.00	\$0.00	\$0.00	\$0.00	\$0.00
Otros Subsidios	\$0.00	\$0.00	\$0.00	\$0.00	\$0.00	\$0.00
<b>Desempeño de las Funciones</b>						
Prestación de Servicios Públicos	\$38,458,933.00	\$58,329.71	\$38,517,262.71	\$1,967,565.96	\$1,541,798.06	\$36,549,696.75
Provisión de Bienes Públicos	\$0.00	\$0.00	\$0.00	\$0.00	\$0.00	\$0.00
Planeación, seguimiento y evaluación de políticas públicas	\$0.00	\$0.00	\$0.00	\$0.00	\$0.00	\$0.00
Promoción y fomento	\$0.00	\$0.00	\$0.00	\$0.00	\$0.00	\$0.00
Regulación y supervisión	\$0.00	\$0.00	\$0.00	\$0.00	\$0.00	\$0.00
Funciones de las Fuerzas Armadas (únicamente Gobierno Federal)	\$0.00	\$0.00	\$0.00	\$0.00	\$0.00	\$0.00
Específicos	\$0.00	\$0.00	\$0.00	\$0.00	\$0.00	\$0.00
Proyectos de Inversión	\$0.00	\$0.00	\$0.00	\$0.00	\$0.00	\$0.00
<b>Administrativos y de Apoyo</b>						
Apoyo al proceso presupuestario y para mejorar la eficiencia institucional	\$0.00	\$0.00	\$0.00	\$0.00	\$0.00	\$0.00
Apoyo a la función pública y al mejoramiento de la gestión	\$0.00	\$0.00	\$0.00	\$0.00	\$0.00	\$0.00
Operaciones ajenas	\$0.00	\$0.00	\$0.00	\$0.00	\$0.00	\$0.00
<b>Compromisos</b>						
Obligaciones de cumplimiento de resolución jurisdiccional	\$0.00	\$0.00	\$0.00	\$0.00	\$0.00	\$0.00
Desastres Naturales	\$0.00	\$0.00	\$0.00	\$0.00	\$0.00	\$0.00
<b>Obligaciones</b>						
Pensiones y jubilaciones	\$0.00	\$0.00	\$0.00	\$0.00	\$0.00	\$0.00
Aportaciones a la seguridad social	\$0.00	\$0.00	\$0.00	\$0.00	\$0.00	\$0.00
Aportaciones a fondos de estabilización	\$0.00	\$0.00	\$0.00	\$0.00	\$0.00	\$0.00
Aportaciones a fondos de inversión y reestructura de pensiones	\$0.00	\$0.00	\$0.00	\$0.00	\$0.00	\$0.00
<b>Programas de Gasto Federalizado (Gobierno Federal)</b>						

**Universidad Politécnica de Amozoc Puebla**  
**Estado de Puebla**  
**Gasto por Categoría Programática**  
**Del 01/ene/2025 Al 31/ene/2025**  
 (Cifras en Pesos)

Usr: Ma. Gpe  
 Rep: rptEstadoPresupuestoEgresos\_PC

Fecha y hora de Impresión | 14/feb/2025 03:43 p.m.

Concepto	Egresos					Subejercicio
	Aprobado	Ampliaciones / (Reducciones)	Modificado	Devengado	Pagado	
<b>Programas</b>						
Gasto Federalizado	\$0.00	\$0.00	\$0.00	\$0.00	\$0.00	\$0.00
<b>Participaciones a entidades federativas y municipios</b>						
Participaciones a entidades federativas y municipios	\$0.00	\$0.00	\$0.00	\$0.00	\$0.00	\$0.00
<b>Costo financiero, deuda o apoyos a deudores y ahorradores de la banca</b>						
Costo financiero, deuda o apoyos a deudores y ahorradores de la banca	\$0.00	\$0.00	\$0.00	\$0.00	\$0.00	\$0.00
<b>Adeudos de ejercicios fiscales anteriores</b>						
Adeudos de ejercicios fiscales anteriores	\$0.00	\$0.00	\$0.00	\$0.00	\$0.00	\$0.00
<b>Total del Egreso</b>	<b>\$38,458,933.00</b>	<b>\$58,329.71</b>	<b>\$38,517,262.71</b>	<b>\$1,967,565.96</b>	<b>\$1,541,798.06</b>	<b>\$36,549,696.75</b>



---

 MTRO. RICARDO ERNESTO LOPEZ PRIEGO  
 RECTOR



---

 LIC. JESSICA LUENGAS RIVERA  
 ENCARGADA DE DESPACHO DE LA SECRETARIA ADMINISTRATIVA

**Universidad Politécnica de Amozoc Puebla**  
**Estado de Puebla**  
**Flujo de fondos**

**Del 01/ene/2025 Al 31/ene/2025**  
 (Cifras en Pesos)

Fecha y hora de Impresión | 14/feb/2025  
 03:44 p.m.

Rep: rptFlujoDeFondos

Usu: Ma, Gpe

Concepto	Estimado / Aprobado	Devengado	Recaudado / Pagado
<b>Rubros de Ingresos</b>	<b>\$38,458,933.00</b>	<b>\$2,395,211.71</b>	<b>\$2,395,211.71</b>
IMPUESTOS	\$0.00	\$0.00	\$0.00
CUOTAS Y APORTACIONES DE SEGURIDAD SOCIAL	\$0.00	\$0.00	\$0.00
CONTRIBUCIONES DE MEJORAS	\$0.00	\$0.00	\$0.00
DERECHOS	\$0.00	\$0.00	\$0.00
PRODUCTOS	\$0.00	\$191.30	\$191.30
APROVECHAMIENTOS	\$0.00	\$0.00	\$0.00
INGRESOS POR VENTA DE BIENES, PRESTACIÓN DE SERVICIOS Y OTROS INGRESOS	\$171,600.00	\$63,588.41	\$63,588.41
PARTICIPACIONES, APORTACIONES, CONVENIOS, INCENTIVOS DERIVADOS DE LA COLABORACIÓN FISCAL Y FONDOS DISTINTOS DE APORTACIONES	\$0.00	\$0.00	\$0.00
TRANSFERENCIAS, ASIGNACIONES, SUBSIDIOS Y SUBVENCIONES, Y PENSIONES Y JUBILACIONES	\$38,287,333.00	\$2,331,432.00	\$2,331,432.00
INGRESOS DERIVADOS DE FINANCIAMIENTOS	\$0.00	\$0.00	\$0.00
<b>Capítulos de Gasto</b>	<b>\$38,458,933.00</b>	<b>\$1,967,565.96</b>	<b>\$1,541,798.06</b>
SERVICIOS PERSONALES	\$30,929,753.00	\$1,848,445.90	\$1,472,835.53
MATERIALES Y SUMINISTROS	\$1,263,290.00	\$8,115.10	\$8,115.10
SERVICIOS GENERALES	\$6,220,890.00	\$111,004.96	\$60,847.43
TRANSFERENCIAS, ASIGNACIONES, SUBSIDIOS Y OTRAS AYUDAS	\$45,000.00	\$0.00	\$0.00
BIENES MUEBLES, INMUEBLES E INTANGIBLES	\$0.00	\$0.00	\$0.00
INVERSIÓN PÚBLICA	\$0.00	\$0.00	\$0.00
INVERSIONES FINANCIERAS Y OTRAS PROVISIONES	\$0.00	\$0.00	\$0.00
PARTICIPACIONES Y APORTACIONES	\$0.00	\$0.00	\$0.00
DEUDA PÚBLICA	\$0.00	\$0.00	\$0.00
<b>Total de las operaciones</b>	<b>\$0.00</b>	<b>\$427,645.75</b>	<b>\$853,413.65</b>



MTRO. RICARDO ERNESTO LÓPEZ PRIEGO  
 RECTOR

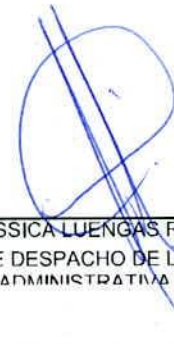

LIC. JESSICA LUENGAS RIVERA  
 ENCARGADA DE DESPACHO DE LA SECRETARÍA ADMINISTRATIVA

**NO APLICA**

BAJO PROTESTA DE DECIR VERDAD DECLARAMOS QUE LOS ESTADOS FINANCIEROS Y SUS NOTAS SON RAZONABLEMENTE CORRECTOS Y SON RESPONSABILIDAD DEL EMISOR



---

MTRO. RICARDO ERNESTO LÓPEZ PRIEGO  
RECTOR



---

LIC. JESSICA LUENGAS RIVERA  
ENCARGADA DE DESPACHO DE LA SECRETARÍA ADMINISTRATIVA



**Universidad Politécnica de Amozoc Puebla**  
**Estado de Puebla**  
**Indicadores de Postura Fiscal**  
**del 01/ene/2025 al 31/ene/2025**  
 (Cifras en pesos)

Rep: rptIndicadoresPosturaFiscal  
 Usr: Ma. Gpe

Fecha y hora de Impresión | 14/feb/2025  
 03:46 p.m.

Concepto	Estimado / Aprobado	Devengado	Recaudado / Pagado
<b>I. Ingresos Presupuestarios</b>	<b>\$38,458,933.00</b>	<b>\$2,395,211.71</b>	<b>\$2,395,211.71</b>
1. Ingresos del Gobierno de la Entidad Federativa	\$0.00	\$0.00	\$0.00
2. Ingresos del Sector Paraestatal	\$38,458,933.00	\$2,395,211.71	\$2,395,211.71
<b>II. Egresos Presupuestarios</b>	<b>\$38,458,933.00</b>	<b>\$1,967,565.96</b>	<b>\$1,541,798.06</b>
3. Egresos del Gobierno de la Entidad Federativa	\$0.00	\$0.00	\$0.00
4. Egresos del Sector Paraestatal	\$38,458,933.00	\$1,967,565.96	\$1,541,798.06
<b>III. Balance Presupuestario (Superávit o Déficit) (III = I - II)</b>	<b>\$0.00</b>	<b>\$427,645.75</b>	<b>\$853,413.65</b>

Concepto	Estimado / Aprobado	Devengado	Recaudado / Pagado
<b>III. Balance Presupuestario (Superávit o Déficit)</b>	<b>\$0.00</b>	<b>\$427,645.75</b>	<b>\$853,413.65</b>
<b>IV. Intereses, Comisiones y Gastos de la Deuda</b>	<b>\$0.00</b>	<b>\$0.00</b>	<b>\$0.00</b>
<b>V. Balance Primario ( Superávit o Déficit) (V= III + IV)</b>	<b>\$0.00</b>	<b>\$427,645.75</b>	<b>\$853,413.65</b>

Concepto	Estimado / Aprobado	Devengado	Recaudado / Pagado
<b>A. Financiamiento</b>	<b>\$0.00</b>	<b>\$0.00</b>	<b>\$0.00</b>
<b>B. Amortización de la deuda</b>	<b>\$0.00</b>	<b>\$0.00</b>	<b>\$0.00</b>
<b>C. Financiamiento Neto</b>	<b>\$0.00</b>	<b>\$0.00</b>	<b>\$0.00</b>



\_\_\_\_\_  
 MTR. RICARDO ERNESTO LOPEZ PRIEGO  
 RECTOR



\_\_\_\_\_  
 LIC. JESSICA LUENGAS RIVERA  
 ENCARGADA DE DESPACHO DE LA SECRETARÍA  
 ADMINISTRATIVA

**PRESUPUESTO**  
**INDICADORES DE GASTO**

**Nombre del Indicador:**

Proporción Gasto Programable

**Objetivo del Indicador:**

Determinar la participación del gasto programable con respecto al total de egresos

**Variables que intervienen:**

TGP=Total de Gasto Programable TE=Total de Egreso

**Unidad de Medida:**

Porcentaje

**Base de Comparación**

Presupuesto de Egresos de ejercicios anteriores

**Formula:**

$$\frac{TGP}{TE} \times 100$$

**Medios de Verificación:**

Presupuesto de Egresos o Cuenta Pública

	Miles de pesos	Indicador
TGP	\$1,967,566.00	5.11 %
TE	\$38,517,263.00	

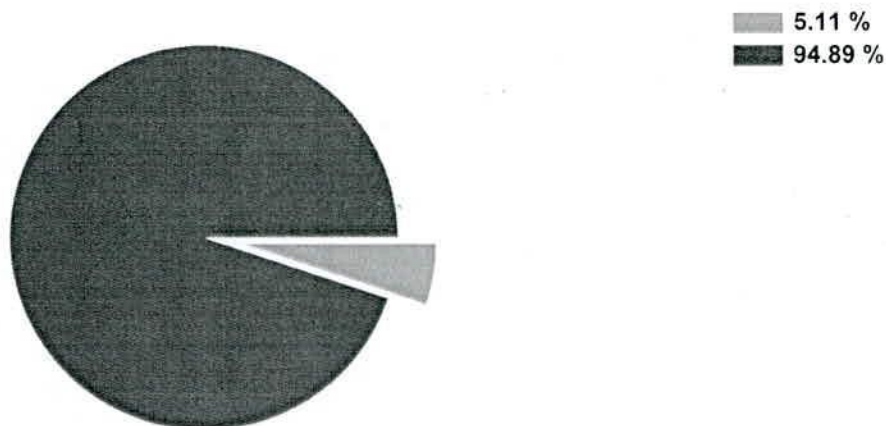

**Universidad Politécnica de Amozoc Puebla**  
**Estado de Puebla**  
**Proporción Gasto Programable**  
**Al 31/ene/2025**

Fecha y hora de Impresión | 14/feb/2025 03:47 p.m.

Rep: rptIndicadoresFinancieros  
Usr: Ma. Gpe



---

MTRO. RICARDO ERNESTO LÓPEZ PRIEGO  
RECTOR



---

LIC. JESSICA LUENGAS RIVERA  
ENCARGADA DE DESPACHO DE LA SECRETARÍA  
ADMINISTRATIVA

**PRESUPUESTO**  
**INDICADORES DE GASTO**

**Nombre del Indicador:**

Proporción Gasto de Operación (corriente)

**Objetivo del Indicador:**

Determinar la participación del gasto de operación con respecto al total de egresos

**Variables que intervienen:**

TGO= Total de Gasto de Operación(corriente) TE= Total de Egresos

**Unidad de Medida:**

Porcentaje

**Base de Comparación**

Presupuesto de Egresos de ejercicios anteriores

**Formula:**

$$\frac{TGO}{TE} \times 100$$

**Medios de Verificación:**

Presupuesto de Egresos o Cuenta Pública

	Miles de pesos	Indicador
TGO	\$1,967,566.00	5.11 %
TE	\$38,517,263.00	

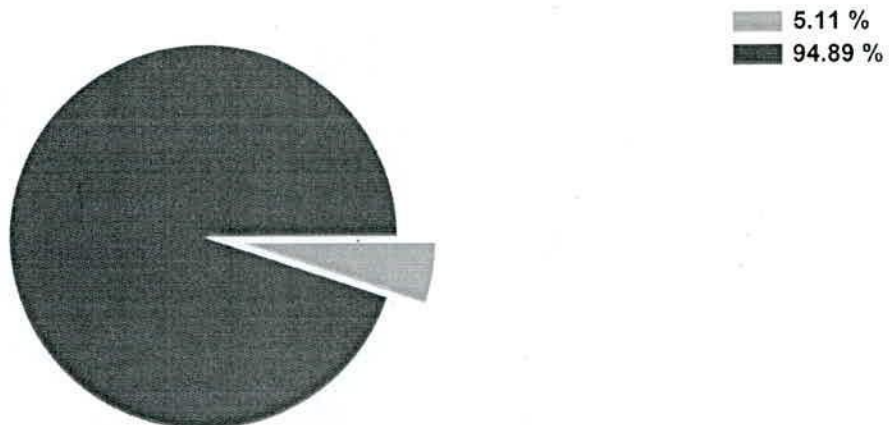

**Universidad Politécnica de Amozoc Puebla**  
**Estado de Puebla**  
**Proporción Gasto de Operación (corriente)**  
**Al 31/ene/2025**

Fecha y hora de Impresión | 14/feb/2025  
03:48 p.m.

Rep: rptIndicadoresFinancieros  
Usr: Ma. Gpe



---

MTRO. RICARDO ERNESTO LÓPEZ PRIEGO  
RECTOR



---

LIC. JESSICA LUENGAS RIVERA  
ENCARGADA DE DESPACHO DE LA SECRETARÍA  
ADMINISTRATIVA

**PRESUPUESTO**  
**INDICADORES DE GASTO**

**Nombre del Indicador:**

Proporción Gasto de Inversión y/o Capital

**Objetivo del Indicador:**

Determinar la participación del gasto de inversion y/o capital con respecto al total de egresos

**Variables que intervienen:**

TGIC= Total de Gasto de Inversión y/o Capital TE= Total de Egresos

**Unidad de Medida:**

Porcentaje

**Base de Comparación**

Presupuesto de Egresos de ejercicios anteriores

**Formula:**

$$\frac{\text{TGIC}}{\text{TE}} \times 100$$

**Medios de Verificación:**

Presupuesto de Egresos o Cuenta Pública

	Miles de pesos	Indicador
TGIC	\$0.00	0.00 %
TE	\$38,517,263.00	



0.00 %  
 100.00 %

**Universidad Politécnica de Amozoc Puebla**  
**Estado de Puebla**  
**Proporción Gasto de Inversión y/o Capital**  
**Al 31/ene/2025**

Fecha y hora de Impresión | 14/feb/2025  
03:48 p.m.

Rep: rptIndicadoresFinancieros  
Usr: Ma. Gpe



---

MTRO. RICARDO ERNESTO LÓPEZ PRIEGO  
RECTOR



---

LIC. JESSICA LUENGAS RIVERA  
ENCARGADA DE DESPACHO DE LA SECRETARÍA  
ADMINISTRATIVA

**PRESUPUESTO**  
**INDICADORES DE GASTO**

**Nombre del Indicador:**

Proporción Inversión Pública

**Objetivo del Indicador:**

Determinar la participación del gasto de la inversion publica con respecto al total de egresos

**Variables que intervienen:**

IP= Inversión Pública TE= Total de Egresos

**Unidad de Medida:**

Porcentaje

**Base de Comparación**

Presupuesto de Egresos de ejercicios anteriores

**Formula:**

$$\frac{IP}{TE} \times 100$$

**Medios de Verificación:**

Presupuesto de Egresos o Cuenta Pública

	Miles de pesos	Indicador
IP	\$0.00	0.00 %
TE	\$38,517,263.00	



0.00 %  
 100.00 %



**Universidad Politécnica de Amozoc Puebla**  
**Estado de Puebla**  
**Proporción Inversión Pública**  
**Al 31/ene/2025**

Fecha y hora de Impresión | 14/feb/2025 03:48 p.m.

Rep: rptIndicadoresFinancieros  
Usr: Ma. Gpe



---

MTRO. RICARDO ERNESTO LÓPEZ PRIEGO  
RECTOR



---

LIC. JESSICA LUENGAS RIVERA  
ENCARGADA DE DESPACHO DE LA SECRETARÍA  
ADMINISTRATIVA

**PRESUPUESTO**  
**INDICADORES DE GASTO**

**Nombre del Indicador:**

Proporción del Gasto No Programable

**Objetivo del Indicador:**

Determinar la participación del gasto no programable con respecto al total de egresos

**Variables que intervienen:**

TGNP=Total de Gasto Programable TE=Total de Egreso

**Unidad de Medida:**

Porcentaje

**Base de Comparación**

Presupuesto de Egresos de ejercicios anteriores

**Formula:**

$$\frac{\text{TGNP}}{\text{TE}} \times 100$$

**Medios de Verificación:**

Presupuesto de Egresos o Cuenta Pública

	Miles de pesos	Indicador
TGNP	\$0.00	0.00 %
TE	\$38,517,263.00	



0.00 %  
100.00 %

**Universidad Politécnica de Amozoc Puebla**  
**Estado de Puebla**  
**Proporción del Gasto No Programable**  
**Al 31/ene/2025**

Fecha y hora de Impresión | 14/feb/2025 03:49 p.m.

Rep: rptIndicadoresFinancieros  
Usu: Ma. Gpe



---

MTRO. RICARDO ERNESTO LÓPEZ PRIEGO  
RECTOR



---

LIC. JESSICA LUENGAS RIVERA  
ENCARGADA DE DESPACHO DE LA SECRETARÍA  
ADMINISTRATIVA

**PRESUPUESTO**  
**INDICADORES DE GASTO**

**Nombre del Indicador:**

Servicios Personales en el Gasto de Operación

**Objetivo del Indicador:**

Determinar la participación de los servicios personales con respecto al total de gastos de operación

**Variables que intervienen:**

SP= Servicios Personales TGO= Total de Gastos de Operación  
 (corriente)

**Unidad de Medida:**

Porcentaje

**Base de Comparación**

Presupuesto de Egresos de ejercicios anteriores

**Formula:**

$$\frac{SP}{TGO} \times 100$$

**Medios de Verificación:**

Presupuesto de Egresos o Cuenta Pública

Miles de pesos		Indicador
SP	\$1,848,446.00	93.95 %
TGO	\$1,967,566.00	

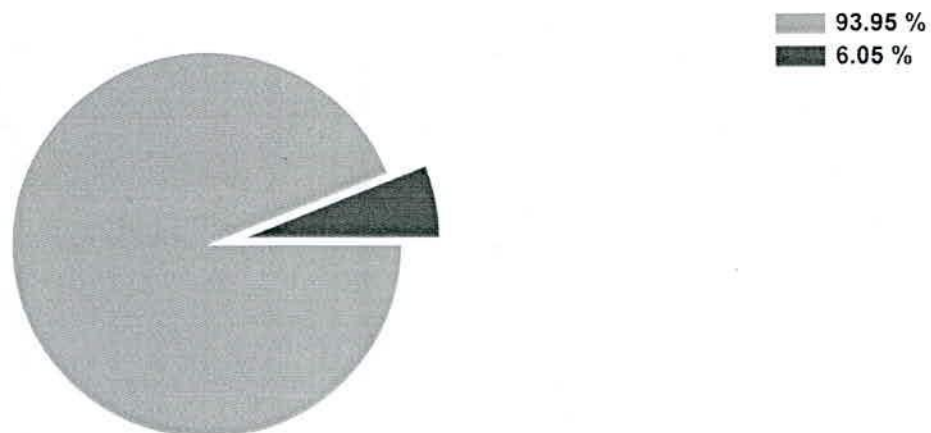

**Universidad Politécnica de Amozoc Puebla**  
**Estado de Puebla**  
**Servicios Personales en el Gasto de Operación**  
**Al 31/ene/2025**

Fecha y hora de Impresión | 14/feb/2025  
03:49 p.m.

Rep: rptIndicadoresFinancieros

Usr: Ma. Gpe



---

MTRO. RICARDO ERNESTO LÓPEZ PRIEGO  
RECTOR



---

LIC. JESSICA LUENGAS RIVERA  
ENCARGADA DE DESPACHO DE LA SECRETARÍA  
ADMINISTRATIVA

**PRESUPUESTO**  
**INDICADORES DE GASTO**

**Nombre del Indicador:**

Proporción de los Servicios Personales

**Objetivo del Indicador:**

Determinar la participación de los servicios personales con respecto al total de egresos

**Variables que intervienen:**

SP= Servicios Personales TE= Total de Egresos

**Unidad de Medida:**

Porcentaje

**Base de Comparación**

Presupuesto de Egresos de ejercicios anteriores

**Formula:**

$$\frac{SP}{TE} \times 100$$

**Medios de Verificación:**

Presupuesto de Egresos o Cuenta Pública

	Miles de pesos	Indicador
SP	\$1,967,566.00	5.11 %
TE	\$38,517,263.00	

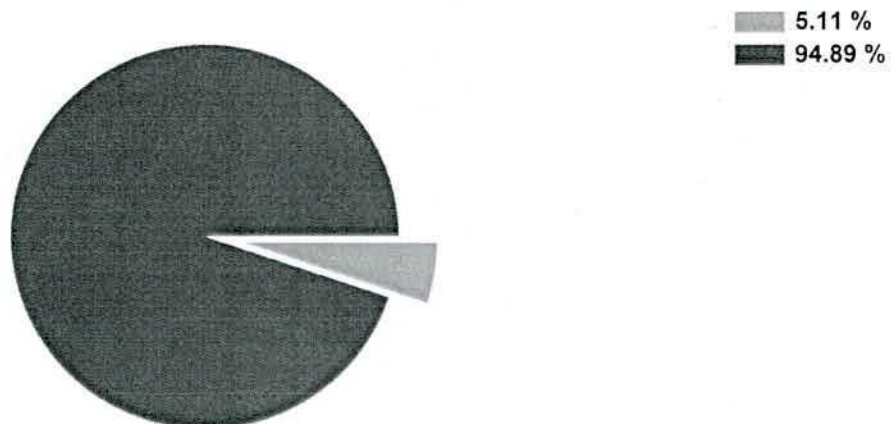

**Universidad Politécnica de Amozoc Puebla**  
**Estado de Puebla**  
**Proporción de los Servicios Personales**  
**Al 31/ene/2025**

Fecha y hora de Impresión | 14/feb/2025 03:49 p.m.

Rep: rptIndicadoresFinancieros  
Usr: Ma. Gpe



---

MTRO. RICARDO ERNESTO LÓPEZ BRIEGO  
RECTOR



---

LIC. JESSICA LUENGAS RIVERA  
ENCARGADA DE DESPACHO DE LA SECRETARÍA  
ADMINISTRATIVA

**PRESUPUESTO**  
**INDICADORES DE GASTO**

**Nombre del Indicador:**

Deuda Pública en el Gasto No Programable

**Objetivo del Indicador:**

Determinar la participación de la deuda publica con respecto al total de gasto no programable

**Variables que intervienen:**

DP= Deuda Pública TGNP= Total de Gasto No Programable

**Unidad de Medida:**

Porcentaje

**Base de Comparación**

Presupuesto de Egresos de ejercicios anteriores

**Formula:**

$$\frac{DP}{TGNP} \times 100$$

**Medios de Verificación:**

Presupuesto de Egresos o Cuenta Pública

	Miles de pesos	Indicador
DP	\$0.00	0.00 %
TGNP	\$38,995,332.00	



0.00 %  
100.00 %



**Universidad Politécnica de Amozoc Puebla**  
**Estado de Puebla**  
**Deuda Pública en el Gasto No Programable**  
**Al 31/ene/2025**

Fecha y hora de Impresión | 14/feb/2025 03:50 p.m.

Rep: rptIndicadoresFinancieros

Usu: Ma. Gpe



---

MTRO. RICARDO ERNESTO LOPEZ PRIEGO  
RECTOR



---

LIC. JESSICA LUENGAS RIVERA  
ENCARGADA DE DESPACHO DE LA SECRETARÍA  
ADMINISTRATIVA

**PRESUPUESTO**  
**INDICADORES DE GASTO**

**Nombre del Indicador:**

Proporción de la Deuda Pública

**Objetivo del Indicador:**

Determinar la participación de la deuda publica con respecto al total de egresos

**Variables que intervienen:**

DP= Deuda Pública TE= Total de Egresos

**Unidad de Medida:**

Porcentaje

**Base de Comparación**

Presupuesto de Egresos de ejercicios anteriores

**Formula:**

$$\frac{DP}{TE} \times 100$$

**Medios de Verificación:**

Presupuesto de Egresos o Cuenta Pública

	Miles de pesos	Indicador
DP	\$0.00	0.00 %
TE	\$38,517,263.00	



0.00 %  
 100.00 %

**Universidad Politécnica de Amozoc Puebla**  
**Estado de Puebla**  
**Proporción de la Deuda Pública**  
**Al 31/ene/2025**

Fecha y hora de Impresión | 14/feb/2025  
03:50 p.m.

Rep: rptIndicadoresFinancieros  
Usr: Ma, Gpe



---

MTRO. RICARDO ERNESTO LÓPEZ PRIEGO  
RECTOR



---

LIC. JESSICA CUÉNCAS RIVERA  
ENCARGADA DE DESPACHO DE LA SECRETARÍA  
ADMINISTRATIVA

**PRESUPUESTO**  
**INDICADORES DE GASTO**

**Nombre del Indicador:**

Proporción del Gasto de Seguridad Pública

**Objetivo del Indicador:**

Determinar la participación de la función seguridad publica con respecto al egreso total

**Variables que intervienen:**

SP= Seguridad Pública TE= Total de Egresos

**Unidad de Medida:**

Porcentaje

**Base de Comparación**

Presupuesto de Egresos de ejercicios anteriores

**Formula:**

$$\frac{SP}{TE} \times 100$$

**Medios de Verificación:**

Presupuesto de Egresos o Cuenta Pública

	Miles de pesos	Indicador
SP	\$0.00	0.00 %
TE	\$38,517,263.00	

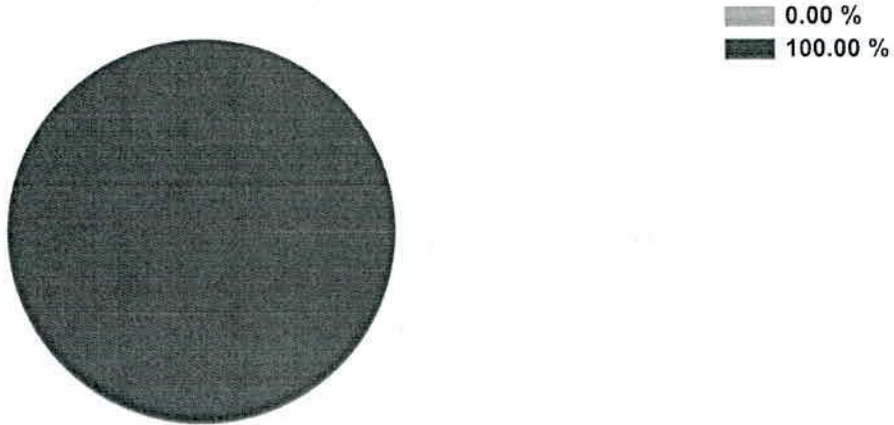

**Universidad Politécnica de Amozoc Puebla**  
**Estado de Puebla**  
**Proporción del Gasto de Seguridad Pública**  
**Al 31/ene/2025**

Fecha y hora de Impresión | 14/feb/2025  
03:50 p.m.

Rep: rptIndicadoresFinancieros  
Usr: Ma. Gpe



---

MTRO. RICARDO ERNESTO LÓPEZ PRIEGO  
RECTOR



---

LIC. JESSICA LUENGAS RIVERA  
ENCARGADA DE DESPACHO DE LA SECRETARÍA  
ADMINISTRATIVA